



CÔNG TY TNHH MTV TƯ VẤN VCN

MẪU 4B





CÔNG TY TNHH MTV TƯ VẤN VCN

MẪU 4B

SỞ XÂY DỰNG BÌNH ĐỊNH

THẨM ĐỊNH

Theo Văn Bản Số:/.....
Ngày:tháng.....năm.....
Ký Tên:.....

TRUNG TÂM QUY HOẠCH VÀ KIỂM ĐỊNH
XÂY DỰNG KHÁNH HÒA

THẨM TRA

Theo văn bản số:
Ngày:tháng.....năm.....





CÔNG TY TNHH MTV TƯ VẤN VCN



DANH MỤC BẢN VẼ	
MẪU 4B	
KÝ HIỆU BẢN VẼ	TÊN BẢN VẼ
LK4B-KT-01	MẶT BẰNG VỊ TRÍ MẪU & HỌA ĐỒ VỊ TRÍ
LK4B-KT-02	MẶT BẰNG VỊ TRÍ MẪU
TRƯỜNG HỢP 1: LÔ ĐẤT KÍCH THƯỚC 5x21M - ÁP DỤNG MẪU 4B.1	
LK4B.1-KT-03	MẶT BẰNG TẦNG 1,2,3
LK4B.1-KT-04	MẶT BẰNG TẦNG 4, Mái
LK4B.1-KT-05	MẶT ĐỨNG, MẶT CẮT A-A
TRƯỜNG HỢP 2: LÔ ĐẤT KÍCH THƯỚC 6-6,5x21M - ÁP DỤNG MẪU 4B.2	
LK4B.2-KT-06	MẶT BẰNG TẦNG 1,2
LK4B.2-KT-07	MẶT BẰNG TẦNG 3, 4, Mái
LK4B.2-KT-08	MẶT ĐỨNG, MẶT CẮT A-A

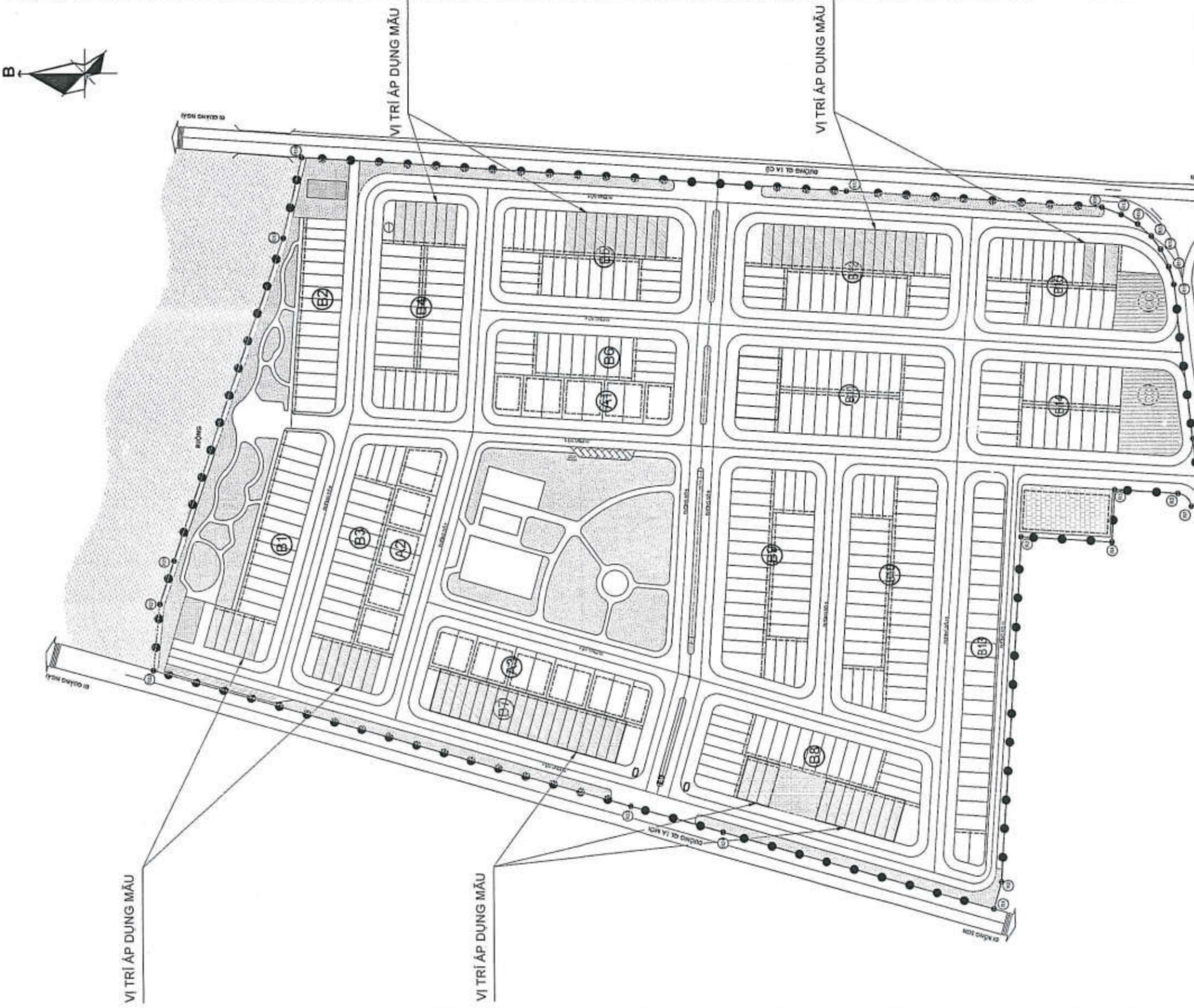
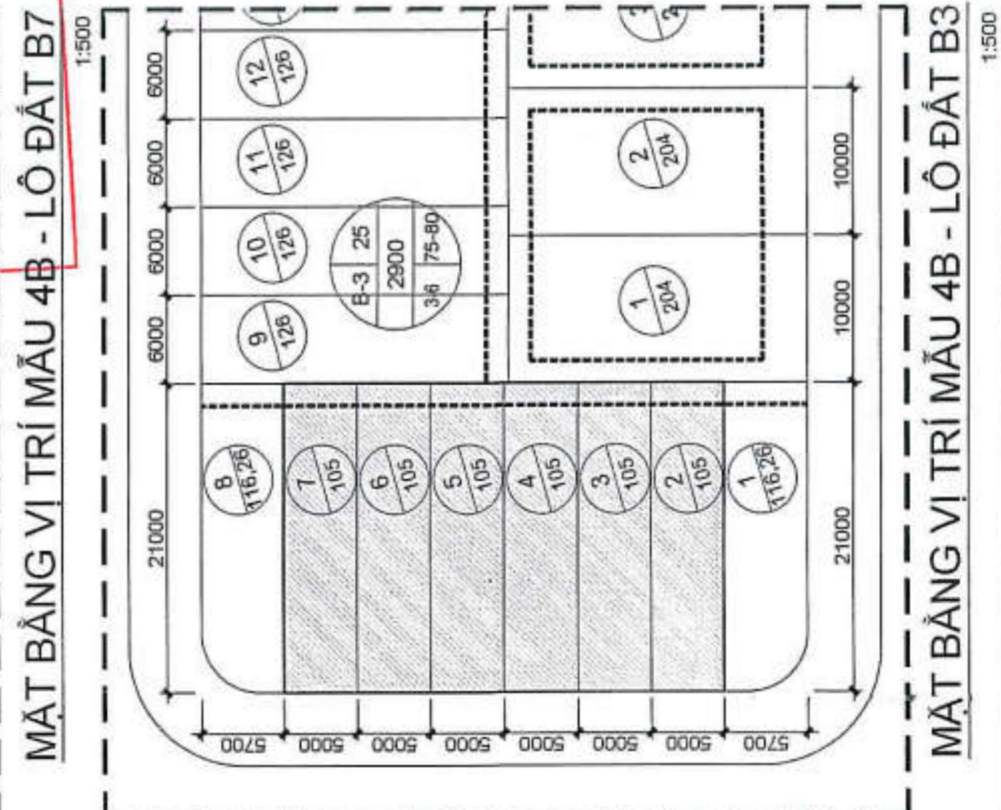
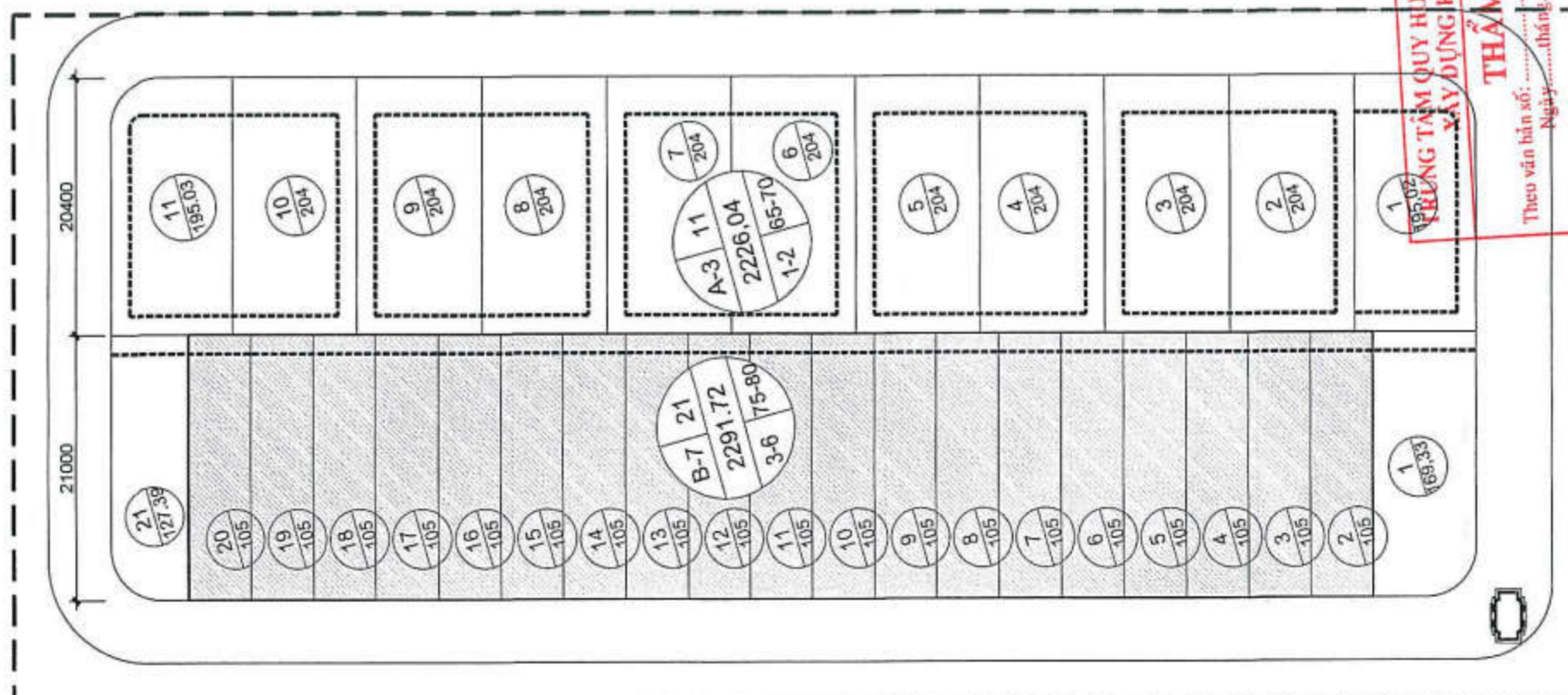
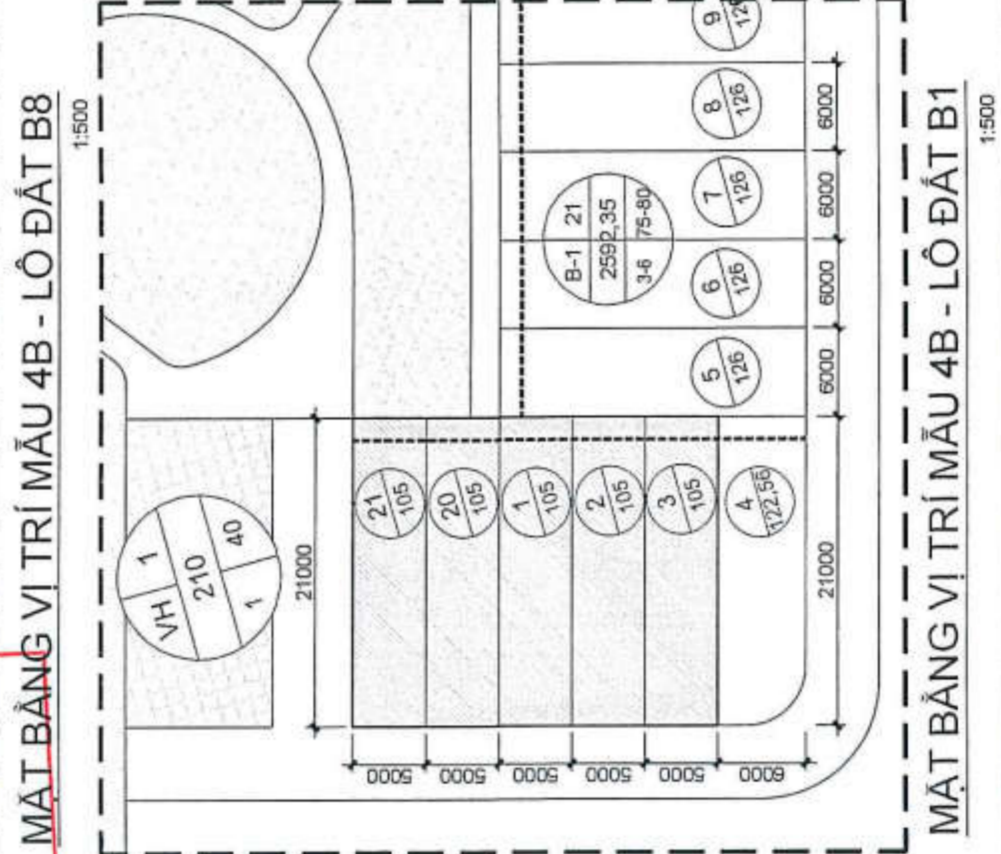
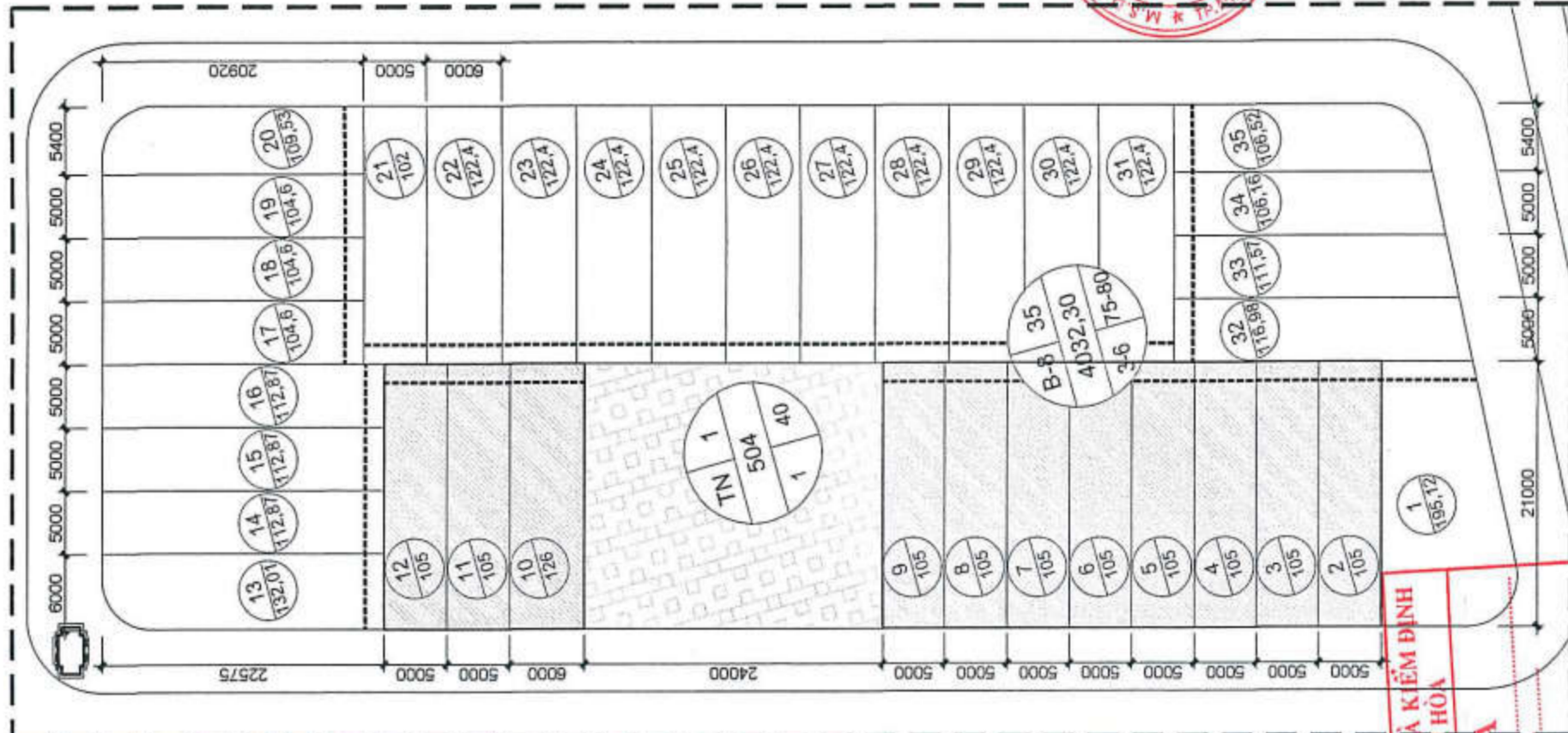

SỞ XÂY DỰNG BÌNH ĐỊNH
THẨM ĐỊNH
 Theo Văn Bản Số:/.....
 Ngày:thángnăm.....
 Ký Tên:

HỢA ĐỒ VỊ TRÍ
 1:2000
 GHI CHÚ:
 - VỊ TRÍ ÁP DỤNG MẪU 4B

STT	NGÀY NỘP	NỘI DUNG
1		
2		
3		

CHỦ ĐẦU TƯ
CÔNG TY CỔ PHẦN ĐẦU TƯ TCV



ĐƠN VỊ THIẾT KẾ
CÔNG TY TNHH MTV TƯ VẤN VCN



ĐỊA CHỈ: 23 PHẠM BỘI CHÁU, TP. TÂY KỲ, THỊNH QUẢNG NAM
TEL: 0265 362654 EMAIL: congtyvcn@gmail.com
WEB: vcn.vn

ĐỊA CHỈ: TẦNG 15 TOWER VCN - TOWER
SỐ 12 - ĐƯỜNG TÔ HỮU GIANG THỊ VCN - PHƯỚC HẢI
PHƯỜNG PHƯỚC HẢI, TP. NHA TRANG, THỊNH PHƯỚC HẢI
TEL: 0265 225 999 (SỐ) FAX: 0265 625 4025

CHỦ NHIỆM: NGUYỄN THỊ ANH MINH
CHỦ TRÌ: NGUYỄN THỊ ANH MINH
QUẢN LÝ KỸ THUẬT: NGUYỄN NGỌC LUÂN
THIẾT KẾ: NGUYỄN VĂN NGHĨA
KIỂM TRA: ĐƯƠNG THANH QUANG

ĐƯƠNG THANH QUANG
ĐỊA CHỈ: TẦNG 15 TOWER VCN - TOWER
SỐ 12 - ĐƯỜNG TÔ HỮU GIANG THỊ VCN - PHƯỚC HẢI
PHƯỜNG PHƯỚC HẢI, TP. NHA TRANG, THỊNH PHƯỚC HẢI
TEL: 0265 225 999 (SỐ) FAX: 0265 625 4025

HỒ SƠ THIẾT KẾ CƠ SỞ
ĐU AN
KHU DẪN CỤ PHỤ MỸ LỘC

CÔNG TRÌNH
**NHÀ Ở LIÊN KẾ
MẪU 4B**

ĐỊA ĐIỂM XÂY DỰNG:
PHƯỜNG TÂY QUẬN, THỊ XÃ HOÀI NHƠN, THỊNH BÌNH LỊCH

HẠNG MỤC
KIỆN TRỤC

BẢN VẼ

MẶT BẰNG VỊ TRÍ MẪU

TỶ LỆ: 1/100
KÝ HIỆU BẢN VẼ
LK4B-KT-02
NGÀY HOÀN THÀNH:
06/2024

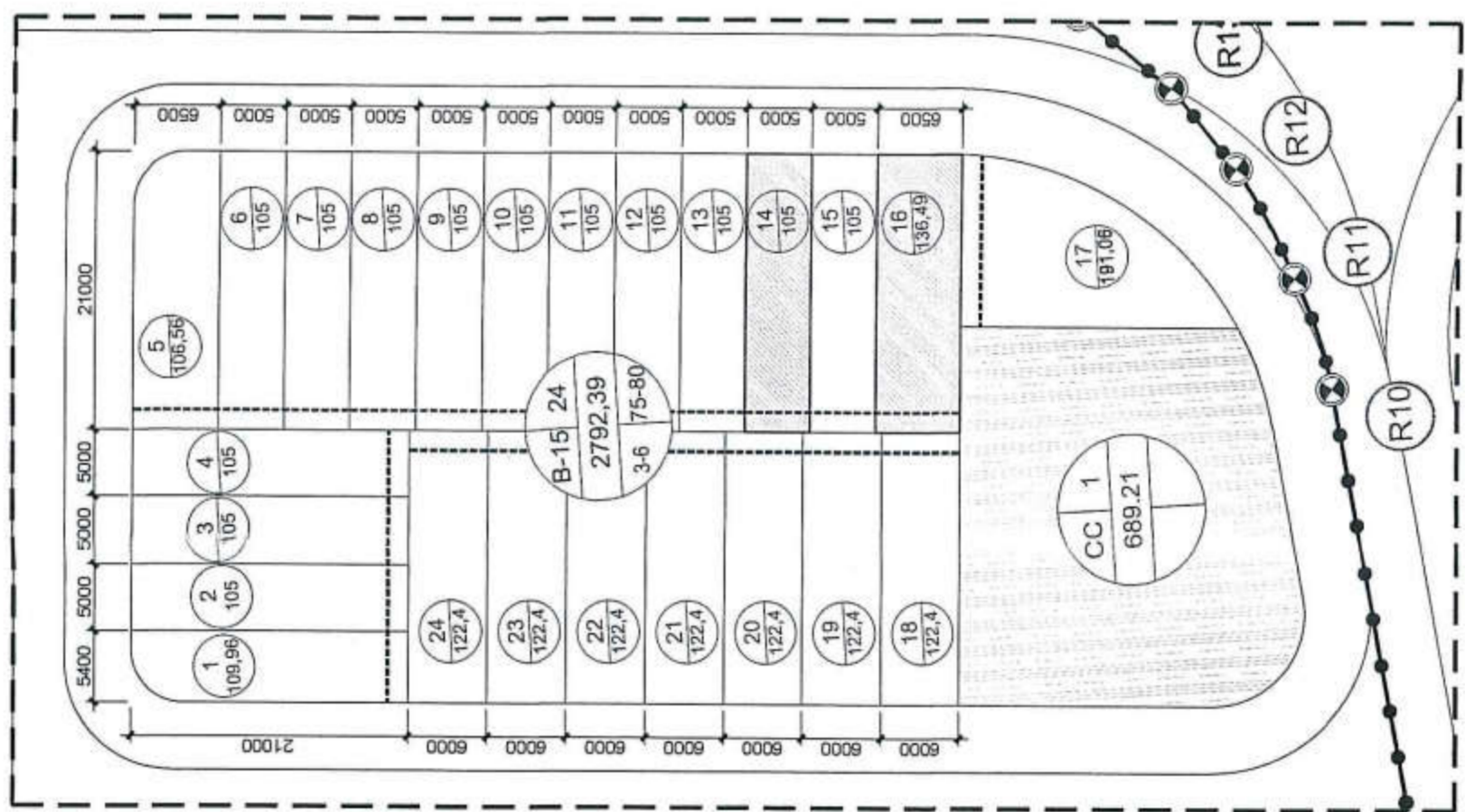

MẶT BẰNG VỊ TRÍ MẪU 4B - LÔ ĐẤT B15
1:500

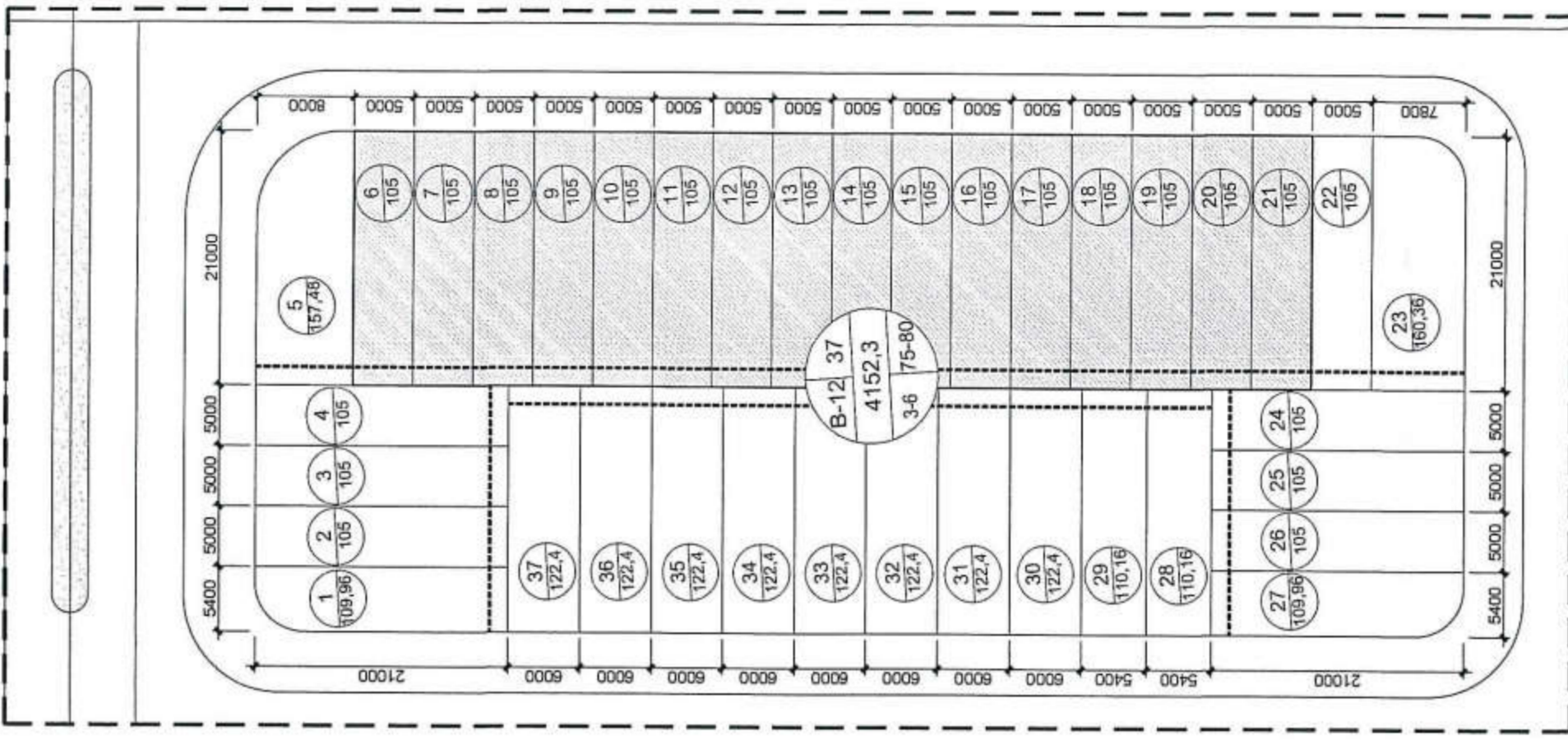

MẶT BẰNG VỊ TRÍ MẪU 4B - LÔ ĐẤT B12
1:500

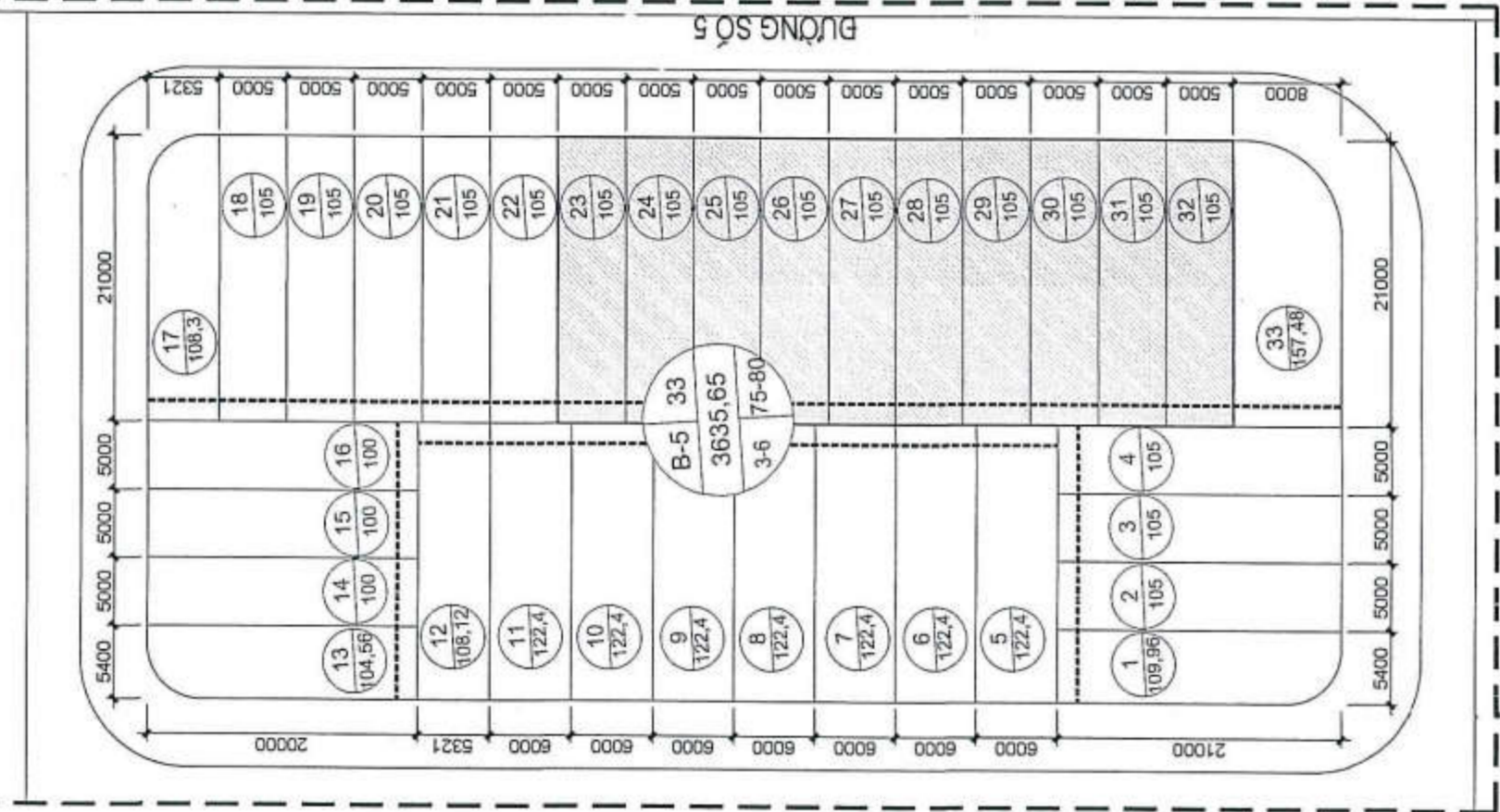
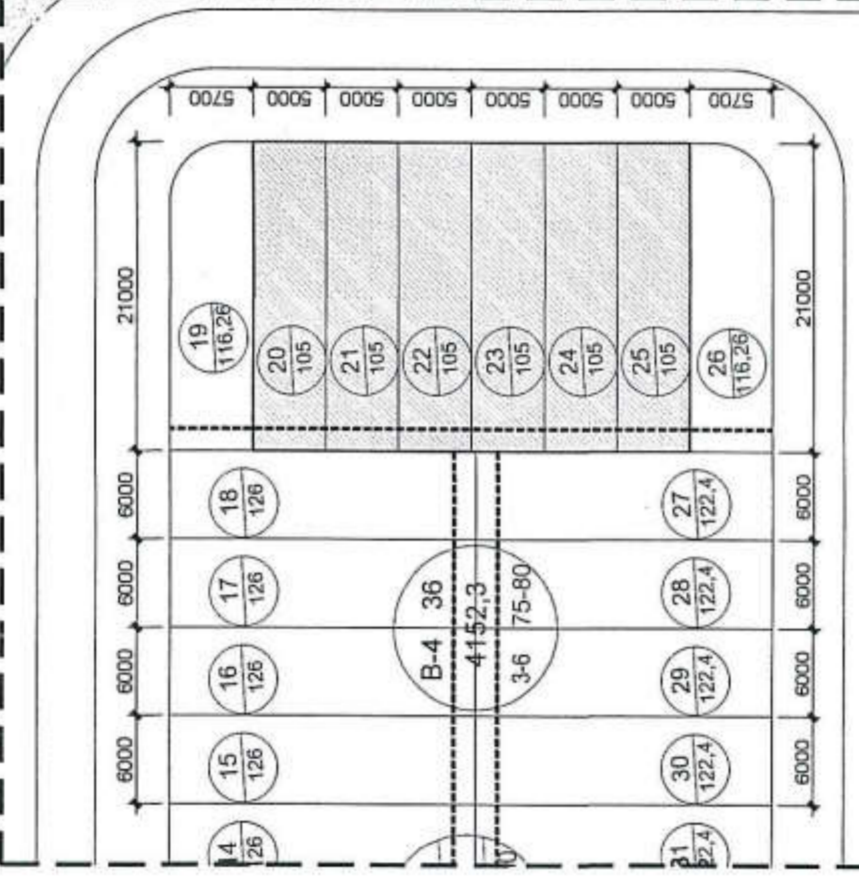

MẶT BẰNG VỊ TRÍ MẪU 4B - LÔ ĐẤT B4&B5
1:500

SỞ XÂY DỰNG BÌNH ĐỊNH
THẨM ĐỊNH
Theo Văn Bản Số:
Ngày: tháng năm
Ký Tên:

TRUNG TÂM QUY HOẠCH VÀ KIỂM ĐỊNH
XÂY DỰNG KHÁNH HÒA
Theo Văn Bản Số:
Ngày: tháng năm
Ký Tên:

STT	Tên mẫu	Lô đất Áp Dụng	Số lô	Số nhà (theo 1/5 áp dụng mẫu) (mặc định 4 tầng)	Mức tích tụ đất (m²)	Mức tích tụ đất (m²)	Mức tích tụ đất (m²)	Mức tích tụ đất (m²)	Tổng diện tích sàn xây dựng (m²)	Tổng diện tích sàn xây dựng (m²)	Mức tích tụ đất (m²)	Mức tích tụ đất (m²)	Mức tích tụ đất (m²)	Mức tích tụ đất (m²)	Mức tích tụ đất (m²)	Mức tích tụ đất (m²)	Mức tích tụ đất (m²)	Mức tích tụ đất (m²)
1	Mẫu 4B1	TĐ B1-1 đến B1-3	3		105,00	92,8	98,0	96,2	310,0	326,6	2,3	80,0	3,05	16,85	4,0	2,0	90,0	90,7
2		TĐ B1-2 đến B1-21	2		105,00	92,8	98,0	96,2	310,0	326,6	2,3	80,0	3,05	16,85	4,0	2,0	90,0	90,7
3		TĐ B1-21 đến B1-25	6		105,00	92,8	98,0	96,2	310,0	326,6	2,3	80,0	3,05	16,85	4,0	2,0	90,0	90,7
4		TĐ B1-25 đến B1-32	19		105,00	92,8	98,0	96,2	310,0	326,6	2,3	80,0	3,05	16,85	4,0	2,0	90,0	90,7
5		TĐ B1-32 đến B1-36	4		105,00	92,8	98,0	96,2	310,0	326,6	2,3	80,0	3,05	16,85	4,0	2,0	90,0	90,7
6		TĐ B1-36 đến B1-42	2		105,00	92,8	98,0	96,2	310,0	326,6	2,3	80,0	3,05	16,85	4,0	2,0	90,0	90,7
7		TĐ B1-42 đến B1-51	16		105,00	92,8	98,0	96,2	310,0	326,6	2,3	80,0	3,05	16,85	4,0	2,0	90,0	90,7
8		TĐ B1-51 đến B1-54	1		105,00	92,8	98,0	96,2	310,0	326,6	2,3	80,0	3,05	16,85	4,0	2,0	90,0	90,7
9	Mẫu 4B2	B16-16	1	6,5 x 21	126,00	106,8	112,8	111,4	380,1	399,1	2,3	84,8	2,93	16,85	4,0	2,0	90,0	90,7
10		B15-15	1	6,5 x 21	126,00	106,8	112,8	111,4	380,1	399,1	2,3	84,8	2,93	16,85	4,0	2,0	90,0	90,7
11		B15-16	1	6,5 x 21	126,00	106,8	112,8	111,4	380,1	399,1	2,3	84,8	2,93	16,85	4,0	2,0	90,0	90,7
12		Tổng cộng	75		136,39	112,8	119,1	117,6	401	399,7	2,3	82,7	2,86	16,85	4,0	2,0	90,0	90,7

TRƯỜNG HỢP 1: LỘ ĐẤT KÍCH THƯỚC 5x21M - ÁP DỤNG MẪU 4B.1

STT	NGÀY NXP	NỘI DUNG
1		
2		
3		

CHỦ ĐẦU TƯ
CÔNG TY CỔ PHẦN ĐẦU TƯ TCV



ĐỊA CHỈ: 23 PHẠM RỢI CHÁU, TP. TÂY KỲ, TỈNH QUẢNG NAM
 TEL: 0258 382954 EMAIL: congtytcv@gmail.com
 WEB: tcvjsc.com

ĐƠN VỊ THIẾT KẾ
CÔNG TY TNHH MTV TƯ VẤN VCN



ĐANG THANH QUANG
 ĐIA CHỈ: TẦNG 15, TÒA NHÀ VCN - TOWER
 SỐ 02 - ĐƯỜNG TÔ HỮU, KHU BỒ TH VCN - PHƯỚC HẢI,
 PHƯỜNG PHƯỚC HẢI, TP. NHA TRANG, TỈNH NHÀN HÒA
 TEL: 0258 223 9999 (503) FAX: 0258 625 4025

CHỦ NHIỆM	
NGUYỄN THỊ ÁI MINH CHỦ TRÌ	
NGUYỄN THỊ ÁI MINH QUẢN LÝ KỸ THUẬT	
NGUYỄN NGỌC LÂN THIẾT KẾ VẼ	
NGUYỄN VĂN NGHĨA KIỂM TRA	
ĐANG THANH QUANG	

HỒ SƠ THIẾT KẾ CƠ SỞ
 DỰ ÁN
KHU DÂN CƯ PHÚ MỸ LỘC

CÔNG TRÌNH
NHÀ Ở LIÊN KẾ
MẪU 4B

ĐỊA ĐIỂM XÂY DỰNG:
 PHƯỜNG TÂN QUẬN, THỊ XÃ HOÀI NHƠN, TỈNH BÌNH ĐỊNH
 HƯỚNG MỤC
KIỆN TRÚC

BAN VẼ
HỌA ĐỒ VỊ TRÍ
MẶT BẰNG VỊ TRÍ MẪU

TỶ LỆ: 1/100
 KÝ HẸU BAN VẼ

NGÀY HOÀN THÀNH:
 08/02/24

STT	NGÀY NỘP	NỘI DUNG
1		
2		
3		

CHỦ ĐẦU TƯ
CÔNG TY CỔ PHẦN ĐẦU TƯ TCV



ĐỊA CHỈ: 23 PHẠM HỘ CHÁU, TP. TÂY KỲ, TỈNH QUẢNG NAM
TEL: 0258 302664 E-MAIL: congphancp@tgv.vn
WEB: tgv.vn

ĐƠN VỊ THIẾT KẾ
CÔNG TY TNHH MTV TƯ VẤN VCN



CHỦ NHIỆM: NGUYỄN THỊ ÁI MINH
CHỦ TRÌ: NGUYỄN THỊ ÁI MINH
QUẢN LÝ KỸ THUẬT: NGUYỄN NGỌC LUẬN
THIẾT KẾ VẼ: NGUYỄN VĂN NGHĨA
KIỂM TRA: ĐĂNG THÀNH QUANG

ĐĂNG THÀNH QUANG
HỒ SƠ THIẾT KẾ CƠ SỞ
DỰ ÁN
KHU DÂN CƯ PHỤ MỸ LỘC

CÔNG TRÌNH
NHÀ Ở LIÊN KẾ
MẪU 4B

HẠNG MỨC
KIẾN TRÚC

BẢN VẼ
MẶT BẰNG TẦNG 1,2,3

TỶ LỆ: 1/100
NGÀY HOÀN THÀNH: 06/2024

KÝ HẸU BẢN VẼ
LK4B.1-KT-03

DIỆN TÍCH ĐẤT: 105 M2
DIỆN TÍCH XÂY DỰNG: 92,83 M2
TỔNG DIỆN TÍCH SÀN: 320,6 M2
MẬT ĐỘ XÂY DỰNG: 88,4%
CAO TẦNG: 4 TẦNG
CHIỀU CAO CÔNG TRÌNH: 16,85M

GHI CHÚ: (THEO TCVN 9411:2012)
ĐO VƯỜN BAN CÔNG RA KHỎI RANH GIỚI ĐẤT CỦA MÔI LỘ TUY THUỘC VÀO LỘ GIỚI ĐƯỜNG PHÍA TRƯỚC LỘ ĐẤT. CỤ THỂ:
+ ĐƯỜNG LỘ GIỚI TỪ 12M-15M: ĐỘ VƯỜN BAN CÔNG 1,2M
+ ĐƯỜNG LỘ GIỚI > 15M: ĐỘ VƯỜN BAN CÔNG 1,4M
- MẬT ĐỘ XÂY DỰNG VỚI CÁC LỘ CÓ KÍCH THƯỚC CHIỀU DÀI 21M TRÊN ĐƯỜNG SỐ 1 VÀ SỐ 5.
- MẬT ĐỘ XÂY DỰNG THEO QCVN 01:2021/BXD

SỞ XÂY DỰNG BÌNH ĐỊNH
THẨM ĐỊNH
Theo Văn Bản Số:
Ngày: tháng năm
Ký Tên:

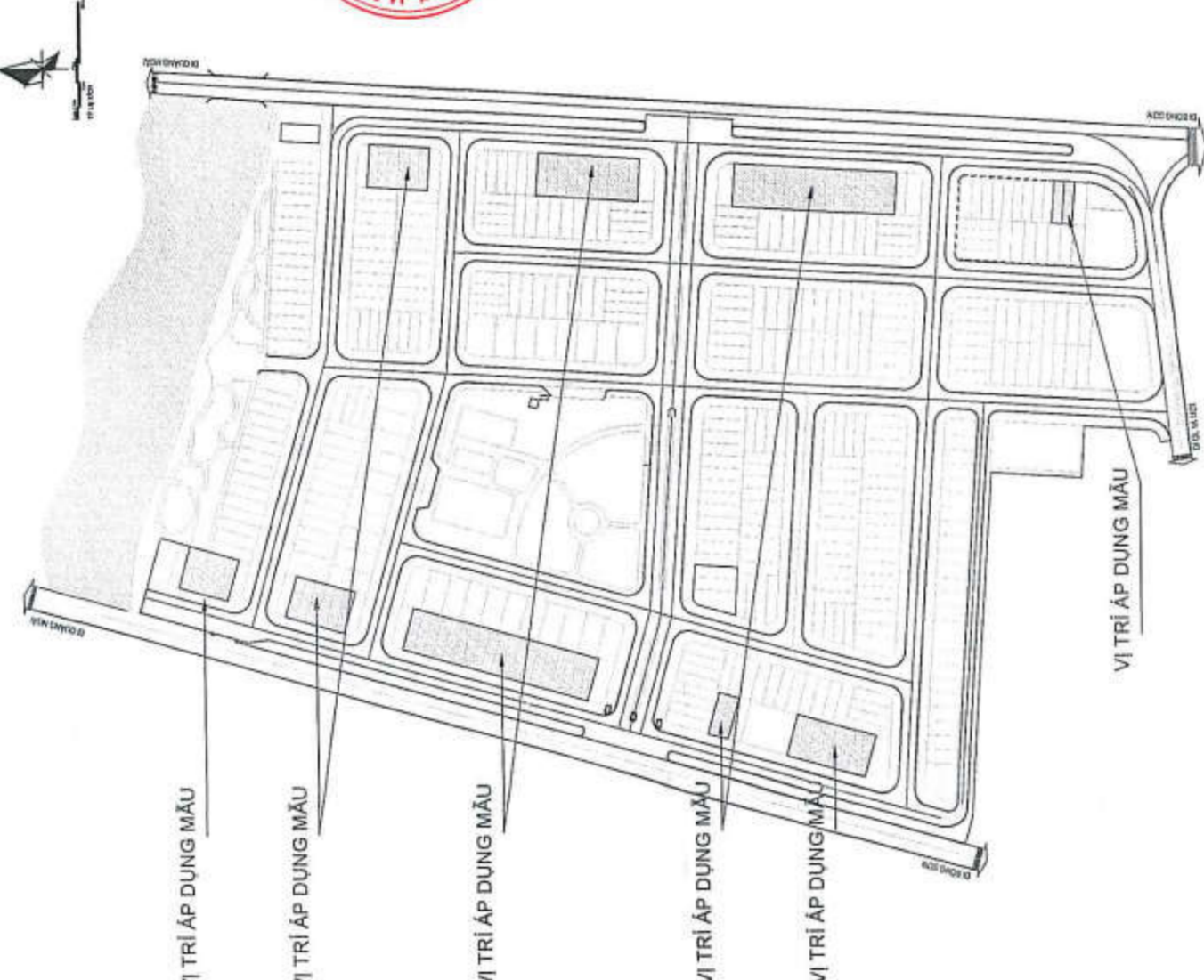

MẶT BẰNG VỊ TRÍ MẪU

GHI CHÚ:
- VỊ TRÍ ÁP DỤNG MẪU 4B.1

TRUNG TÂM QUY HOẠCH VÀ KIỂM ĐỊNH XÂY DỰNG KHÁNH HÒA
THẨM TRA
Theo văn bản số: tháng năm
Ngày: tháng năm

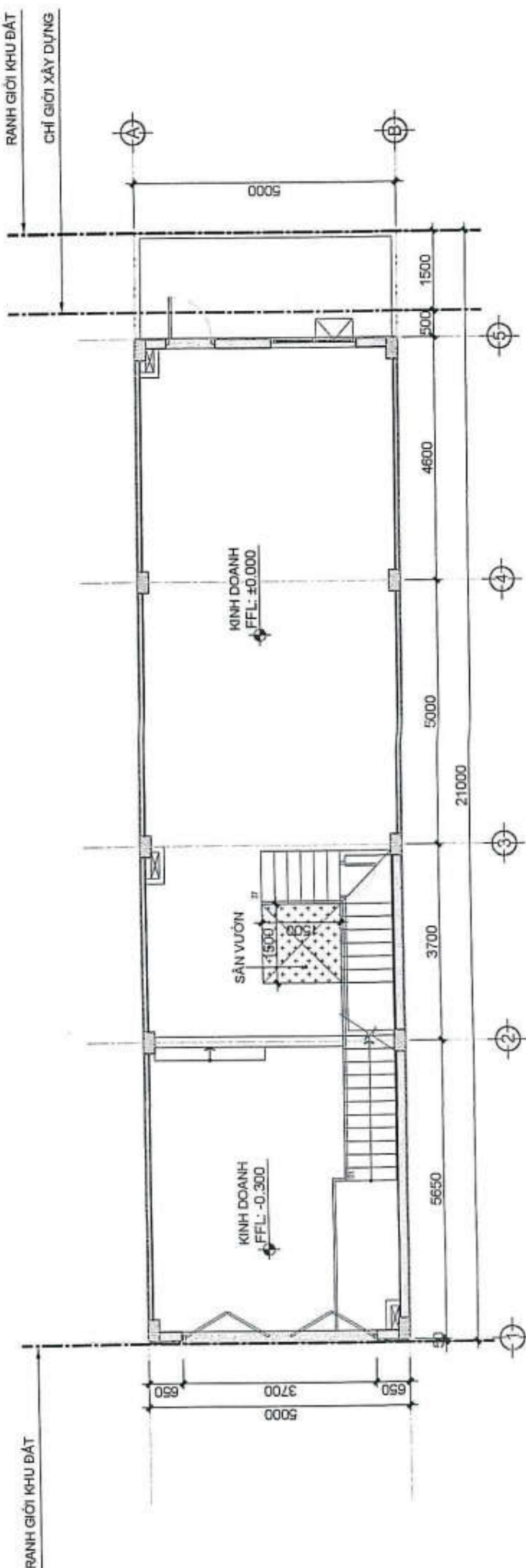

MẶT BẰNG TẦNG 1
1:100

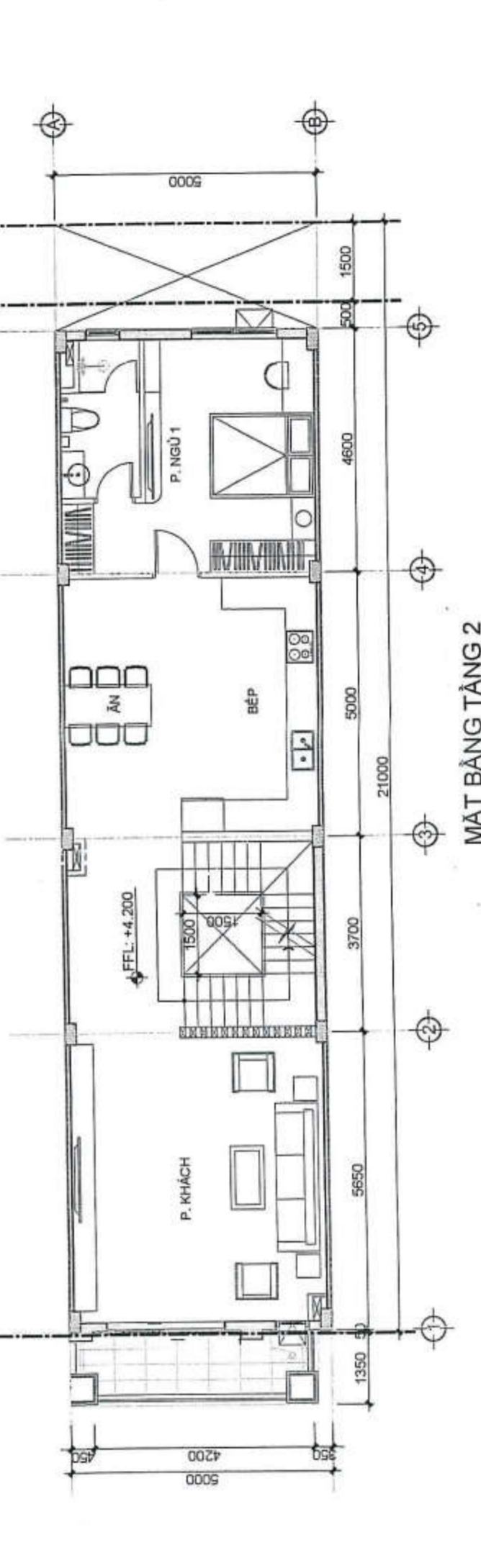

MẶT BẰNG TẦNG 2
1:100

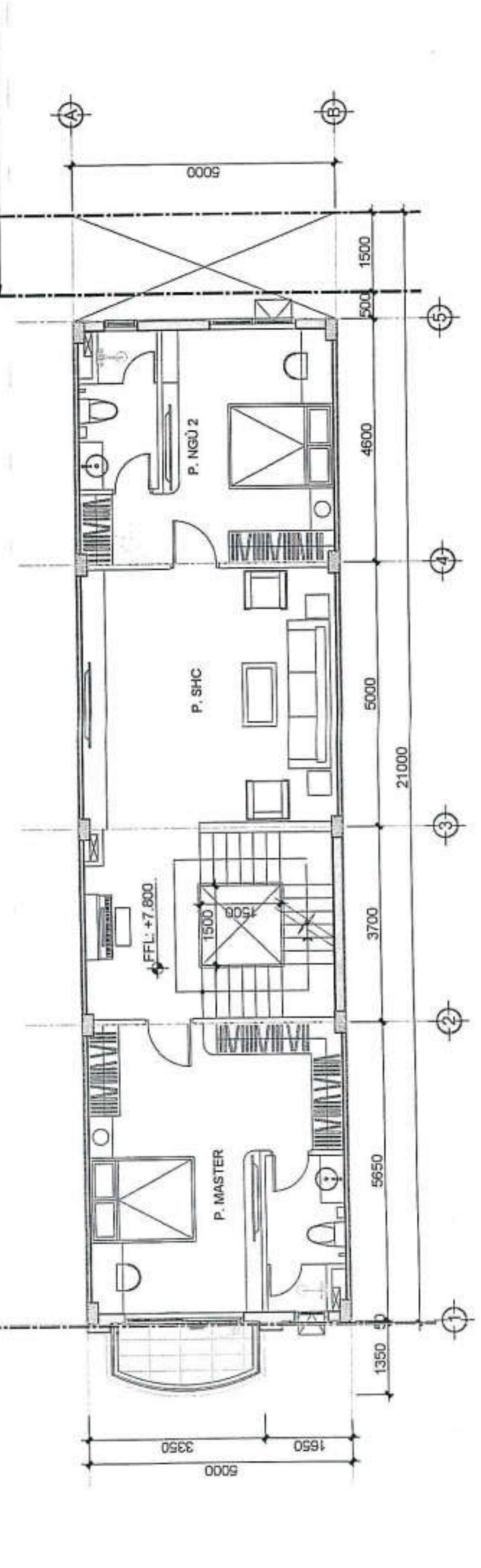

MẶT BẰNG TẦNG 3
1:100

STT	NGÀY NỘP	NỘI DUNG
1		
2		
3		

CHỦ ĐẦU TƯ
CÔNG TY CỔ PHẦN ĐẦU TƯ TCV



ĐỊA CHỈ: 23 PHẠM ĐỘC CHÁU, TP. TÂY KỲ, TỈNH QUẢNG NAM
TEL: 0235 382864 EMAIL: congtytcv@gmail.com
WEB: tcvjco.com

ĐƠN VỊ THIẾT KẾ
CÔNG TY TNHH MTV TƯ VẤN VCN



CÔNG TY TNHH MTV TƯ VẤN VCN
ĐANG THANH QUANG
TỈNH QUẢNG NAM
ĐỊA CHỈ: TẦNG 5, TOWER VCN - TOWER
SỐ 02 - ĐƯỜNG TỖ HỒU, KHU ĐÔ THỊ VCN - PHƯỚC HẢI
PHƯỜNG PHƯỚC HẢI, TP. NHÁ TRẢNG, TỈNH KHÁNH HÒA
TEL: 0238 223 9999 (503) FAX: 0238 625 4025

CHỦ NHIỆM: NGUYỄN THỊ ÁI MINH
CHỦ TRÌ: NGUYỄN THỊ ÁI MINH
QUẢN LÝ KỸ THUẬT: NGUYỄN NGỌC LUẬN
THIẾT KẾ VẼ: NGUYỄN VĂN NGRIÀ
KIỂM TRA: ĐĂNG THANH QUANG

HỒ SƠ THIẾT KẾ CƠ SỞ
DU/AN
KHU DÂN CƯ PHÚ MỸ LỘC

CÔNG TRÌNH
NHÀ Ở LIÊN KẾ
MÁU 4B

ĐỊA ĐIỂM XÂY DỰNG:
PHƯỜNG TAM QUẬN, THỊ XÃ HOÀI NHƠN, TỈNH BÌNH ĐỊNH
HỌNG MỤC
KIẾN TRÚC

BẢN VẼ
MẶT BẰNG TẦNG 4
MẶT BẰNG TẦNG MÁI

TỶ LỆ: 1/100
KÝ HIỆU BẢN VẼ
LK4B-KT-04
NGÀY HOÀN THÀNH:
06/2024



MẶT BẰNG TẦNG 4
1:100

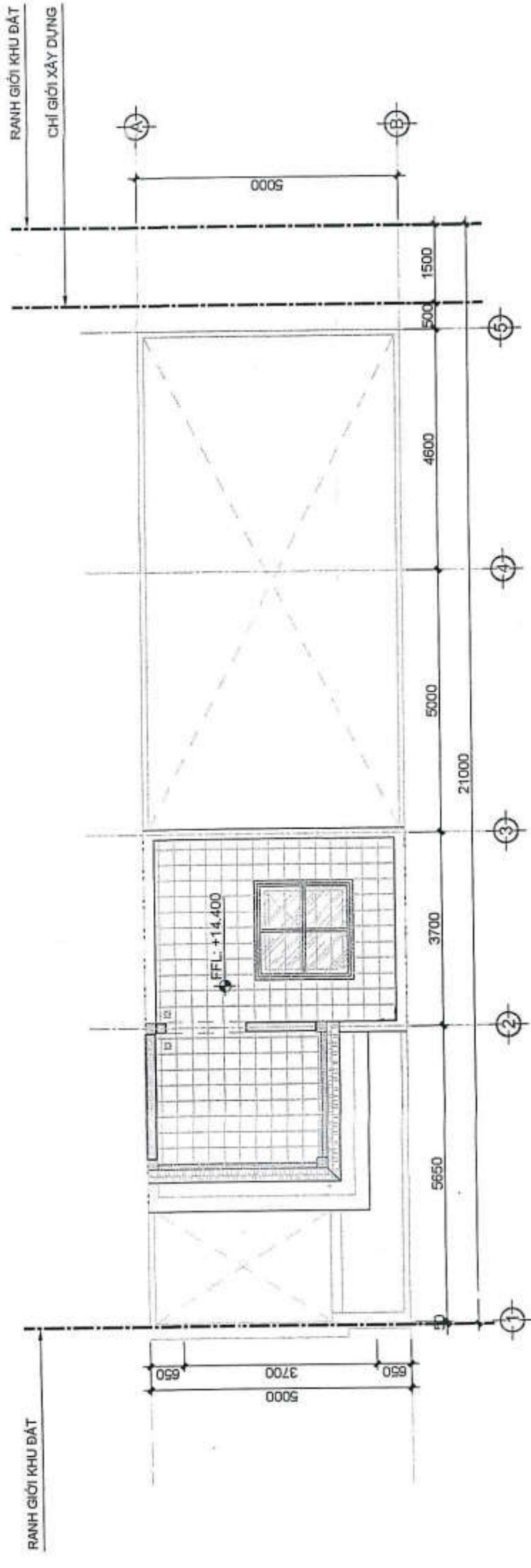

MẶT BẰNG MÁI
1:100

SỔ XÂY DỰNG BÌNH ĐỊNH
THẨM ĐỊNH
Theo Văn Bản Số:
Ngày: tháng năm
Ký Tên:

TRUNG TÂM QUY HOẠCH VÀ KIỂM ĐỊNH
XÂY DỰNG KHÁNH HÒA
THẨM TRA
Theo văn bản số: tháng năm

S/TT	NGÀY NQP	NỘI DUNG
1		
2		
3		

CHỦ ĐẦU TƯ
CÔNG TY CỔ PHẦN ĐẦU TƯ TCV



ĐỊA CHỈ: 23 PHAN BỘI CHÁU, TP. TÂY KỲ, TỈNH QUẢNG NAM
TEL: 0235 382854 EMAIL: congtyktcv@gmail.com
WEB: tcvjco.com

ĐƠN VỊ THIẾT KẾ
CÔNG TY TNHH MTV TƯ VẤN VCN



CHỦ NHIỆM
NGUYỄN THỊ ÁI MINH

CHỦ TRÌ
NGUYỄN THỊ ÁI MINH

QUẢN LÝ KỸ THUẬT
NGUYỄN NGỌC LUÂN

THIẾT KẾ VẼ
NGUYỄN VĂN NGHĨA

NGHIÊN TRÀ
ĐÀNG THANH QUANG

HỒ SƠ THIẾT KẾ CƠ SỞ
DU ANH

KHU DÂN CƯ PHÚ MỸ LỘC

CÔNG TRÌNH
NHÀ Ở LIÊN KẾ
MẪU 4B

ĐỊA ĐIỂM XÂY DỰNG:
PHƯỜNG TÂN QUẬN, THỊ XÃ HOÀI NHƠN, TỈNH BÌNH ĐỊNH

HÀNG MỤC
KIẾN TRÚC

BẢN VẼ
MẶT ĐỨNG TRỤC B-A
MẶT CẮT A-A

TỶ LỆ: 1/100
KÝ HIỆU BẢN VẼ
LK4B-KT-05

NGÀY HOÀN THÀNH:
06/2024

SƠ XÂY DỰNG BÌNH ĐỊNH
THẨM ĐỊNH
Thon Văn Bản Số:
Ngày: tháng năm
Ký Tên:

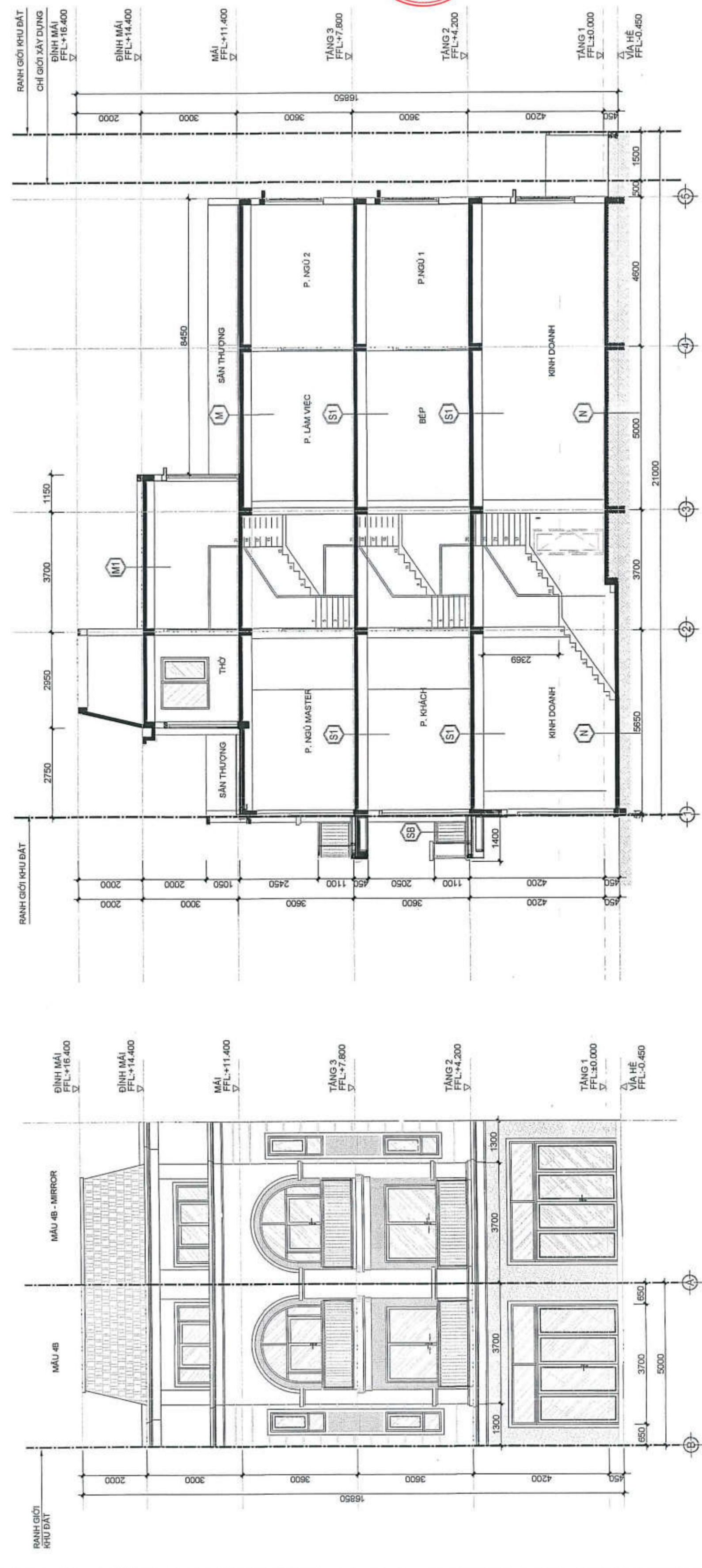

TRUNG TÂM QUY HOẠCH VÀ KIỂM ĐỊNH
XÂY DỰNG KHÁNH HOA
THẨM TRA
Theo văn bản số: tháng năm

MẶT CẮT
1:100

MẶT ĐỨNG CHÍNH
1:100

GHI CHÚ:

M	CẤU TẠO MÁI	S1	CẤU TẠO SÀN LẦU	SB	CẤU TẠO SÀN BÀN CÔNG	N	CẤU TẠO NỀN NHÀ	TƯỜNG	TR	TRẦN
	-Lớp gạch hoàn thiện (Lớp ngói bitum dùng cho hệ mái dốc) -Lớp vữa bảo vệ chống thấm M75, tạo dốc về phía thu nước, dày bình quân 30mm -3 lớp chống thấm (1 lớp lót+2 lớp phủ) Sikaproof membrane vền thành cao 200mm -Lớp sân BTCT, dày theo kết cấu -Lớp trần, bả mastic, sơn nước hoàn thiện (2 nước)	-Lớp gạch Granite 600x600, mạch lát 2mm -Lớp vữa xm M50, dày 30mm -Lớp sân BTCT, dày theo kết cấu -Lớp trần hoàn thiện, bả mastic, sơn nước (2 nước)	-Lớp gạch chống trơn 300x600 màu sáng, len chân tường cao 100mm -Lớp vữa bảo vệ chống thấm M75, tạo dốc về phía thu nước, dày bình quân 30mm -2 lớp chống thấm Smart Flex, quét vuông góc với nhau vền thành cao 30mm -Lớp sân BTCT, dày theo kết cấu	-Lớp gạch Granite kt 600x600mm, mạch lát 2mm -Lớp vữa xm M50, dày 30m -Lớp bê tông đá dăm 1x2; M100, dày 50mm -Trải bạt tái sinh chống thấm, biên độ chống ml 70-100mm -Đất tự nhiên đầm chặt k=0.90	-Tường xây gạch ống dày 100, 200mm -Vữa xây trát ngoài nhà dùng vữa XM M75 -Vữa trong nhà dùng XM M50 -Bả mastic, sơn nước hoàn thiện (2 nước)	-Tấm trần thạch cao, khung xương kim loại -Bả mastic, sơn nước hoàn thiện (2 nước)				



CÔNG TY TNHH MTV TƯ VẤN VCN



DANH MỤC BẢN VẼ

SIT	KÝ HIỆU BẢN VẼ	TÊN BẢN VẼ
01	LK4B.1-KC-01	CHI TIẾT MÔNG, CỘT
02	LK4B.1-KC-02	MẶT BẰNG KẾT CẤU
03	LK4B.1-KC-03	MẶT BẰNG KẾT CẤU CHI TIẾT DẦM

THUYẾT MINH KỸ THUẬT

CÁC GHI CHÚ, CHI TIẾT KẾT CẤU KHÔNG THỂ HIỆN CHI TIẾT TRONG CÁC BẢN VẼ CHI TIẾT THÌ ÁP DỤNG NHƯ SAU:

A. ĐƠN VỊ SỬ DỤNG TRONG BẢN VẼ KẾT CẤU:

- TẤT CẢ CÁC KÍCH THƯỚC TRONG HỒ SƠ THIẾT KẾ BÀN VẼ THÌ CÔNG LÀ MM, CAO ĐỘ LÀ M. NẾU CÓ SỬ DỤNG ĐƠN VỊ KHÁC THÌ SẼ ĐƯỢC GHI CHÚ CỤ THỂ.
- TẤT CẢ CÁC KÍCH THƯỚC TRONG HỒ SƠ THIẾT KẾ BÀN VẼ THÌ CÔNG LÀ MM, CAO ĐỘ LÀ M. NẾU CÓ SỬ DỤNG ĐƠN VỊ KHÁC THÌ SẼ ĐƯỢC GHI CHÚ CỤ THỂ.

B. NHỮNG CÁN CỨ ĐỂ THIẾT KẾ:

- TIÊU CHUẨN ÁP DỤNG:
 - TOWN 5573 : 2012 KẾT CẤU GẠCH ĐÁ VÀ GẠCH ĐÁ CỐT THÉP - TIÊU CHUẨN THIẾT KẾ
 - TOWN 5574 : 2018 KẾT CẤU BÊ TÔNG VÀ BÊ TÔNG CỐT THÉP - TIÊU CHUẨN THIẾT KẾ
 - TOWN 5575 : 2012 KẾT CẤU THÉP - TIÊU CHUẨN THIẾT KẾ
 - TOWN 2737 : 2023 TÀ TRỌNG VÀ TÁC ĐỘNG - TIÊU CHUẨN THIẾT KẾ
 - TOWN 9362 : 2012 TIÊU CHUẨN THIẾT KẾ NỀN NHÀ VÀ CÔNG TRÌNH
- TIÊU CHUẨN THAM KHẢO: BS8110-97, EUROCODE 2-2004
- TÀI LIỆU DỮ CHẤT CÔNG TRÌNH: CÁN CỨ VÀO TÀI LIỆU KHẢO SÁT ĐỊA CHẤT ĐO CÔNG TY CỔ PHẦN TƯ VẤN KIỂM ĐỊNH XÂY DỰNG DELTA LẬP NĂM 2020

C. VẬT LIỆU SỬ DỤNG TRONG CÔNG TRÌNH:

- BÊ TÔNG (ĐỘ SỤT CẤU KIỆN LÀ 1242 CM, NGOÀI TRỪ CHI ĐỊNH KHÁC):
 - BÊ TÔNG SÀN Mái SỬ DỤNG BÊ TÔNG CHỐNG THÂM NƯỚC.
 - MÁC BÊ TÔNG:
 - BÊ TÔNG DẦM MÓNG, GIẢNG MÓNG, CỘT, DẦM, SÀN, CẦU THANG, BẾ PHỐT SỬ DỤNG ĐÁ 1X2 MÁC 250 (B20)
 - BÊ TÔNG LÀNH TỖ, GIẢNG TƯỜNG, Ô VĂNG SỬ DỤNG ĐÁ 1X2 MÁC 250 (B20)
 - BÊ TÔNG LÓT MÓNG SỬ DỤNG ĐÁ 4X6 MÁC 100 (B7.5)
- LỚP BÊ TÔNG BẢO VỆ:
 - NGOÀI TRỪ CÁC CHI ĐỊNH KHÁC, LỚP BÊ TÔNG BẢO VỆ PHẢI LỚN HƠN ĐƯỜNG KÍNH THÉP CHỦ HOẶC THỎA MÃN NHỮNG ĐIỀU KIẾN SƯ:
 - LỚP BÊ TÔNG BẢO VỆ SÀN: 20MM
 - LỚP BÊ TÔNG BẢO VỆ CỘT, VÁCH: 30MM
 - LỚP BÊ TÔNG BẢO VỆ DẦM: 30MM
 - LỚP BÊ TÔNG BẢO VỆ MÓNG: 50MM

II. CỐT THÉP:

- CỐT THÉP ĐƯỜNG KÍNH 6MM, 8MM
- CỐT THÉP ĐƯỜNG KÍNH >=10MM
- GẠCH VÀ VỮA XÂY:
 - SỬ DỤNG THÉP CB240-T CỎ R_s=210 MPA
 - SỬ DỤNG THÉP CB400-V CỎ R_s=350 MPA
- TƯỜNG XÂY SỬ DỤNG GẠCH LỖ CẤP ĐỘ BÊN CHỤU NÊN LÀ MÁC 50, XÂY BẠC DÙNG GẠCH ĐẶC.
- VỮA XÂY TƯỜNG GẠCH CỎ CẤP ĐỘ BÊN CHỤU NÊN MÁC 50.
- VỮA XÂY MÓNG ĐÁ CHÉO CỎ CẤP ĐỘ BÊN CHỤU NÊN MÁC 75.
- TRÁT TƯỜNG TRONG SỬ DỤNG VỮA MÁC 50, TRÁT TƯỜNG NGOÀI SỬ DỤNG VỮA MÁC 75.

D. KHI THI CÔNG KẾT HỢP TẤT CẢ CÁC BẢN VẼ BAO GỒM CÁC BỘ MÔN.

CẤU TẠO CHUNG

1. CHI TIẾT MỐC UỖN THÉP ĐẠI:



2. CẤU TẠO CỐT ĐAI CỘT ĐAI:

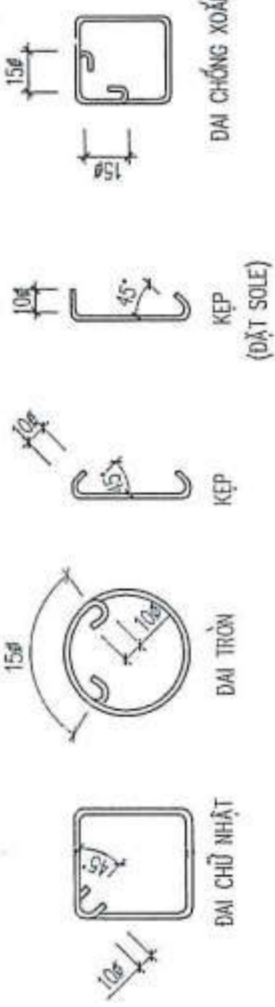

CẤU TẠO CHUNG

3. QUY ĐỊNH BƯỚC ĐAI DẦM:

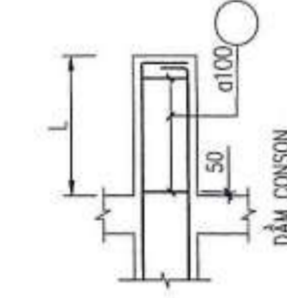

4. QUY ĐỊNH BƯỚC ĐAI CỘT - VÁCH:

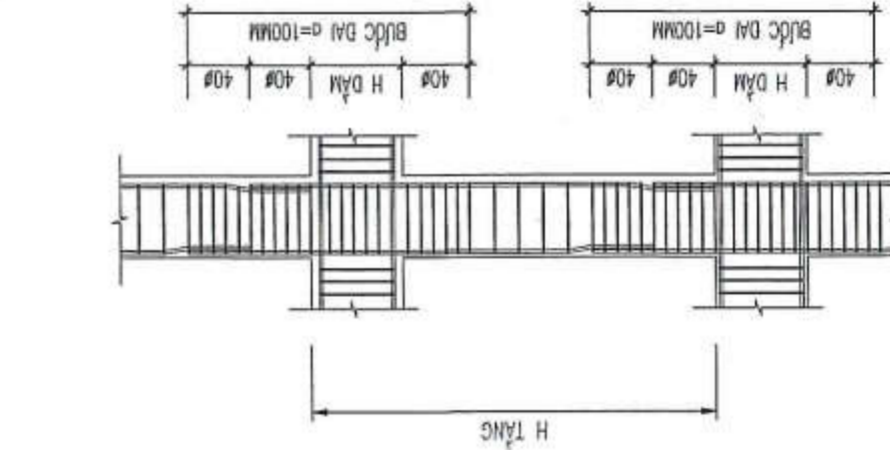

5. QUY ĐỊNH GIAO DẦM CHÍNH - PHỤ:

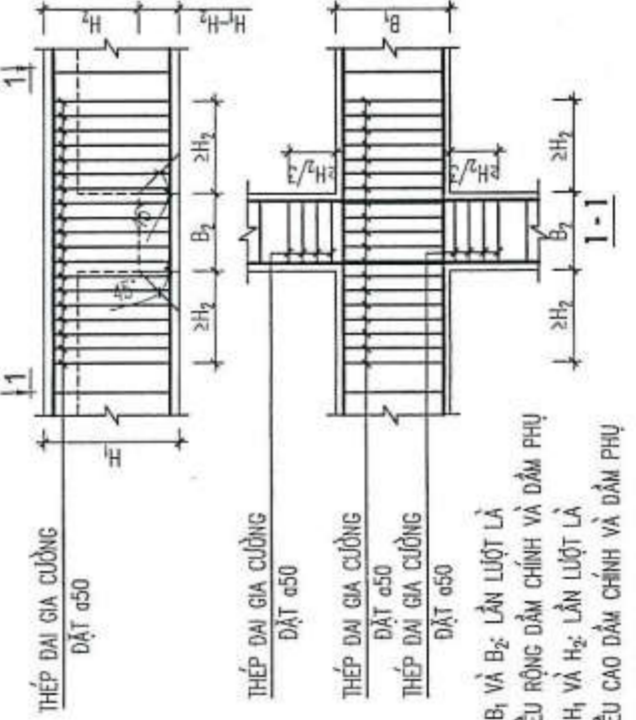

6. CHI TIẾT GIA CƯỜNG DẦM ĐỖ CỘT:

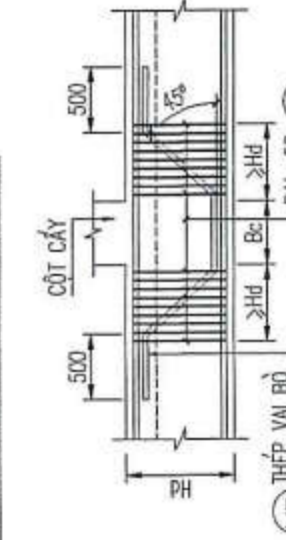

7. CHI TIẾT NỐI THÉP CỘT:

- THÉP ĐỌC TỪ #18 TRỞ LÊN PHẢI UỖN CỎ CHAI KHÍ NỐI CHỖNG.
- TẠI VỊ TRÍ NÚT KHUNG PHẢI BỔ TRÍ ĐU THÉP ĐAI CỘT.

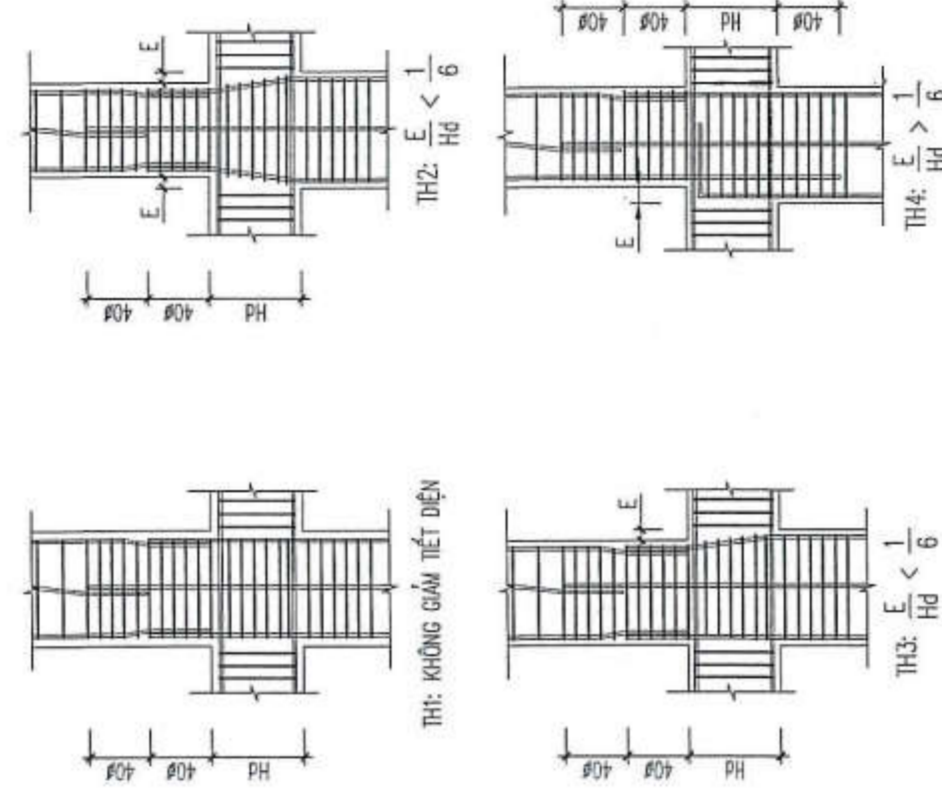

8. CHI TIẾT THÉP SÀN LIÊN KẾT VỚI DẦM VÀ THÉP CẤU TẠO SÀN

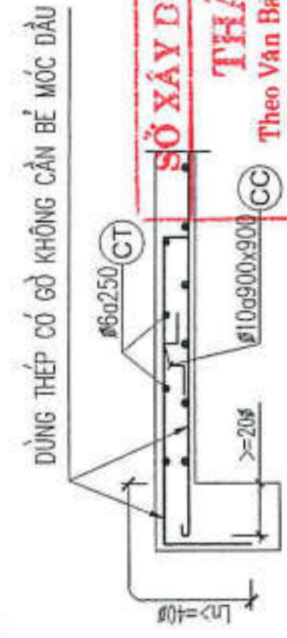

9. QUY ĐỊNH NEO THÉP DẦM:

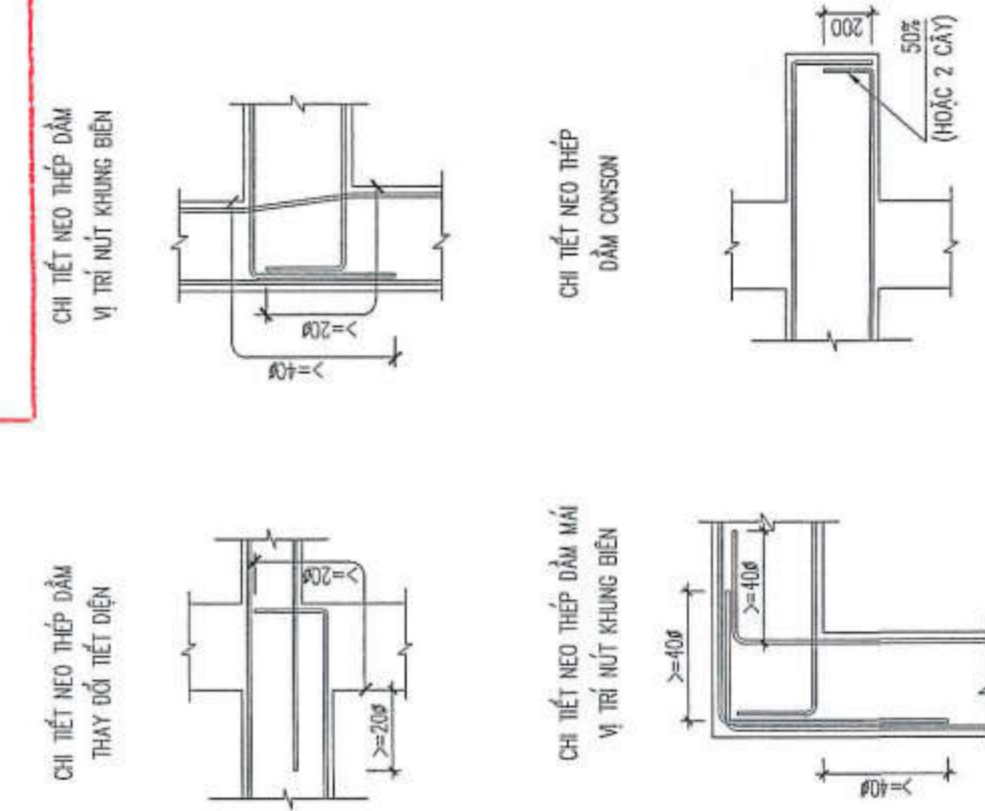

10. QUY ĐỊNH BỔ SUNG THÉP LỖ MỜ SÀN

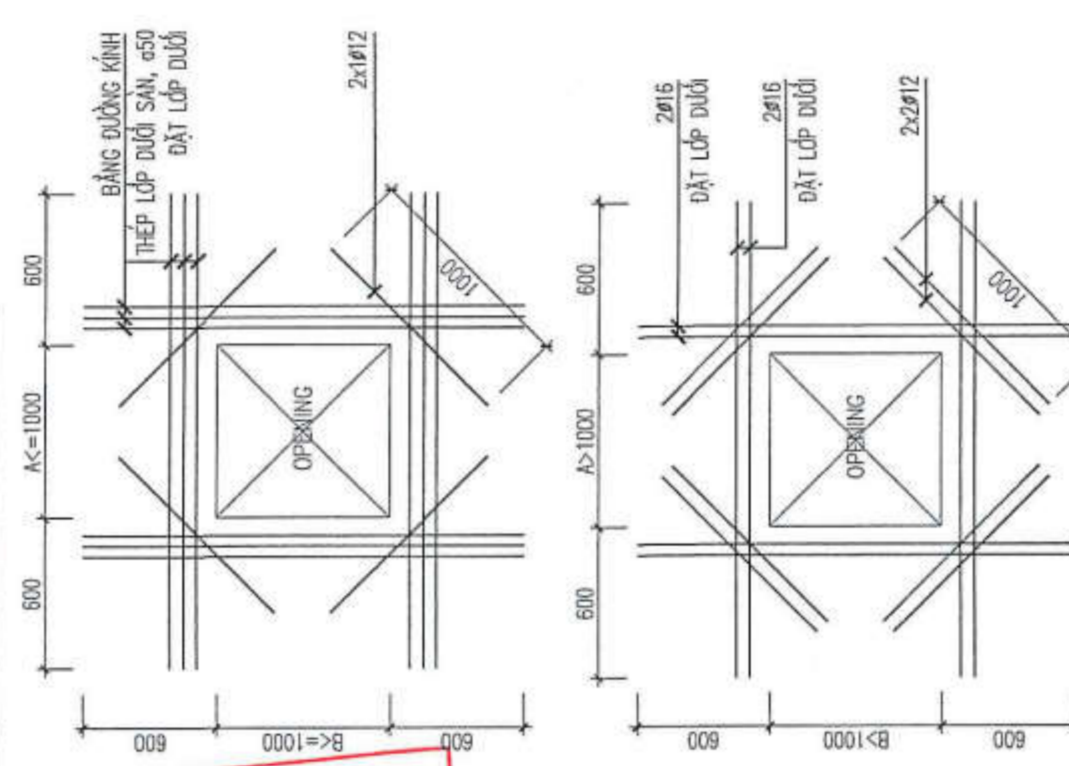

TRUNG TÂM QUY HOẠCH VÀ KIỂM ĐỊNH XÂY DỰNG KHÁNH HOÁ
 Theo văn bản số:/hàng.....năm.....
THẨM TRA

SỞ XÂY DỰNG BÌNH ĐỊNH
 Theo Văn Bản Số:
 Ngày:tháng.....năm.....
THẨM ĐỊNH
 Ký Tên:.....

STT	NGÀY NỢP	NỘI DUNG
1		
2		
3		

CHỦ ĐẦU TƯ
CÔNG TY CỔ PHẦN ĐẦU TƯ TCV

 CÔNG TY CỔ PHẦN ĐẦU TƯ TCV
 M.S.K. 0100324319 - G.T.C.P. * WYN ONYUO
 CÔNG TY CỔ PHẦN ĐẦU TƯ TCV
 * TP. THÁI PHÝ. T. C. Đ. C. P.

ĐỊA CHỈ: 23 PHẠM BỘI CHÁU, TP. THÁI PHÝ, TỈNH QUẢNG NAM
 TEL: 0235 382854
 WEB: tcvjsc.com
 EMAIL: cangphyn@gmail.com

ĐƠN VỊ THIẾT KẾ
CÔNG TY TNHH MTV TƯ VẤN VCN

 GIẢI ĐỐC

ĐANG THANH QUANG
 ĐANG THANH QUANG
 HỒ SƠ THIẾT KẾ CƠ SỞ ĐU AN
 KHU DÂN CƯ PHÚ MỸ LỘC

CHỦ NHIỆM
 NGUYỄN THỊ ANH MINH
 CHỦ TRÌ
 NGUYỄN NGỌC LUÂN
 QUẢN LÝ KỸ THUẬT
 NGUYỄN NGỌC LUÂN
 THIẾT KẾ VẼ
 PHẠM MINH PHÚ
 KIỂM TRA

ĐỊA CHỈ: TẦNG 15, TOWER NHÀ VCN - TOWER
 SỐ 02 - ĐƯỜNG TÔ HỮU, KHU BỒ THỊ VCN - PHƯỚC HẢI,
 PHƯỜNG PHƯỚC HẢI, TP. NHÀ TRANG, TỈNH KHÁNH HOÁ
 TEL: 0258 223 9999 (503) FAX: 0259 625 4025

CÔNG TRÌNH
**NHÀ Ở LIÊN KẾ
 NHÀ Ở BIỆT THỰ**
 ĐỊA ĐIỂM XÂY DỰNG: PHƯỜNG TAM QUẢN, THỊ XÃ HOÀI HỒN, TỈNH BÌNH ĐỊNH
 HẠNG MỨC
KẾT CẤU
 BẢN VẼ
GHI CHÚ CHUNG

TÝ LỆ: 1/100
 NGÀY HOÀN THÀNH: 04/2024
 KÝ-HEU BẢN VẼ
 KC-GCC-01

CẤU TẠO CHUNG

11. QUY ĐỊNH BỐ SUNG TRỤ TƯỜNG GẠCH:

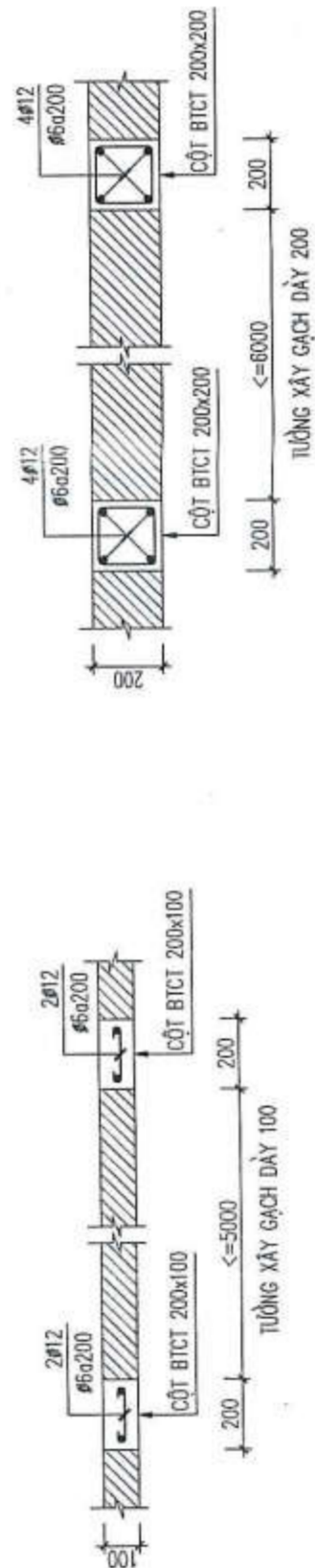

12. QUY ĐỊNH NEO THÉP TRỤ VỚI TƯỜNG GẠCH

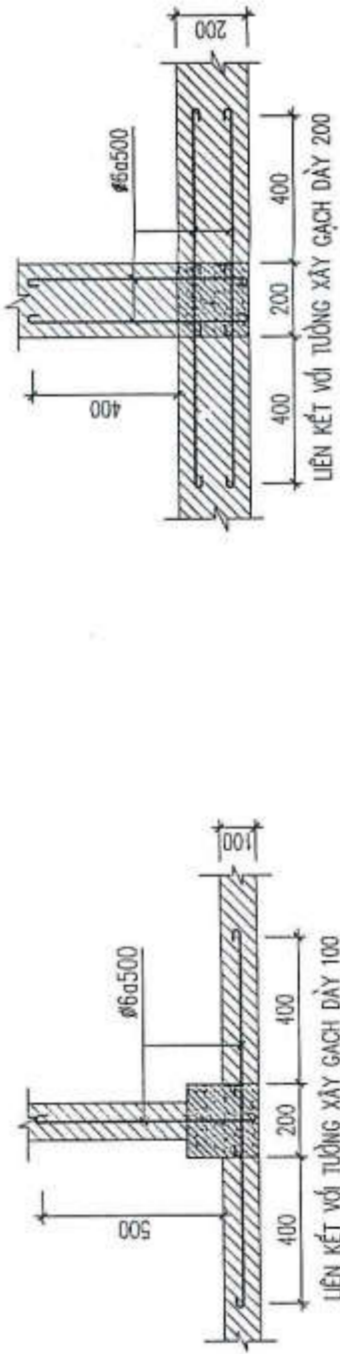

13. QUY ĐỊNH KHOẢNG CÁCH THÉP TĂNG CƯỜNG DẪM:

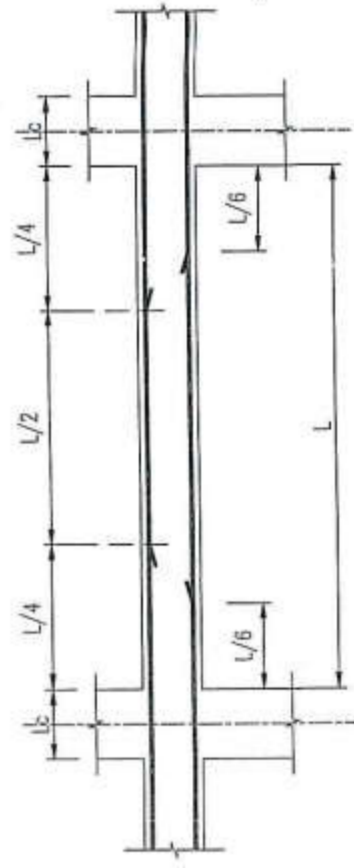

14. QUY ĐỊNH ĐOẠN NỐI THÉP DẪM, CHIỀU DÀI ĐOẠN NỐI:

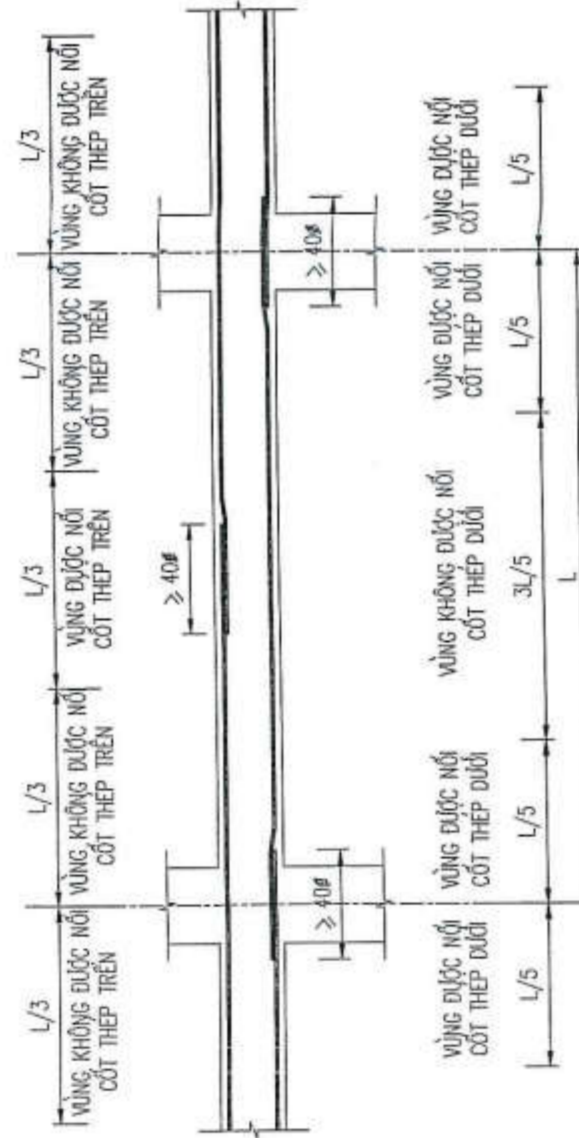

15. QUY ĐỊNH NEO THÉP DẪM MÔNG

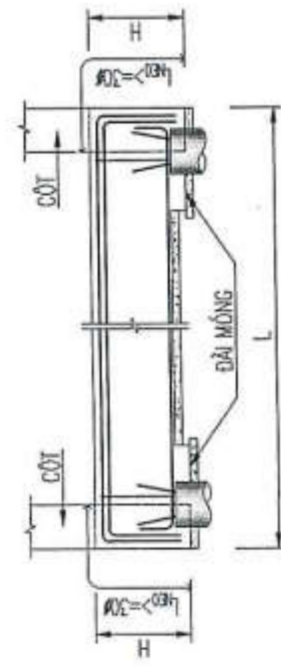

16. QUY ĐỊNH ĐẶT THÉP MŨ SÀN

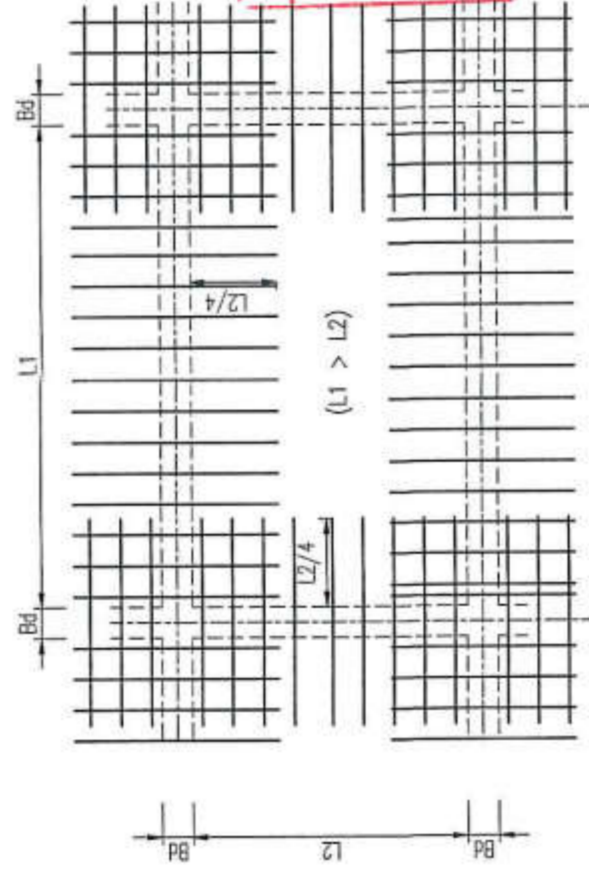

SỞ XÂY DỰNG BÌNH ĐỊNH
THẨM ĐỊNH
 Theo Văn Bản Số:
 Ngày: tháng năm
 Ký Tên:

17. CHI TIẾT THÉP GIA CƯỜNG SÀN VỊ TRÍ XÂY TƯỜNG PHÍA TRÊN:

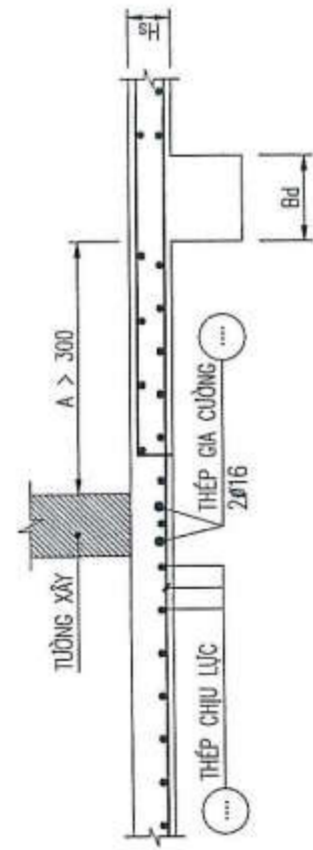

18. CHI TIẾT GIA CƯỜNG LỖ XUYÊN DẪM:

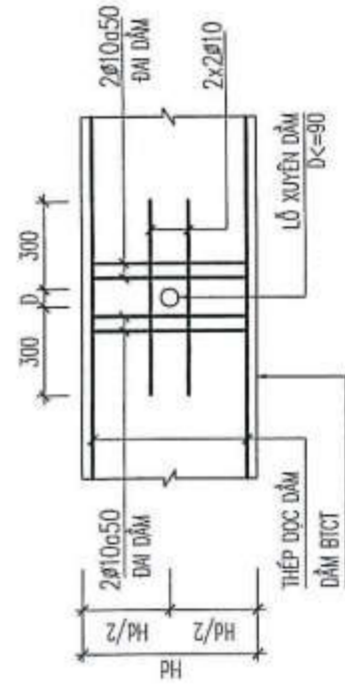

19. CHI TIẾT LIÊN KẾT ĐẦU CỌC:

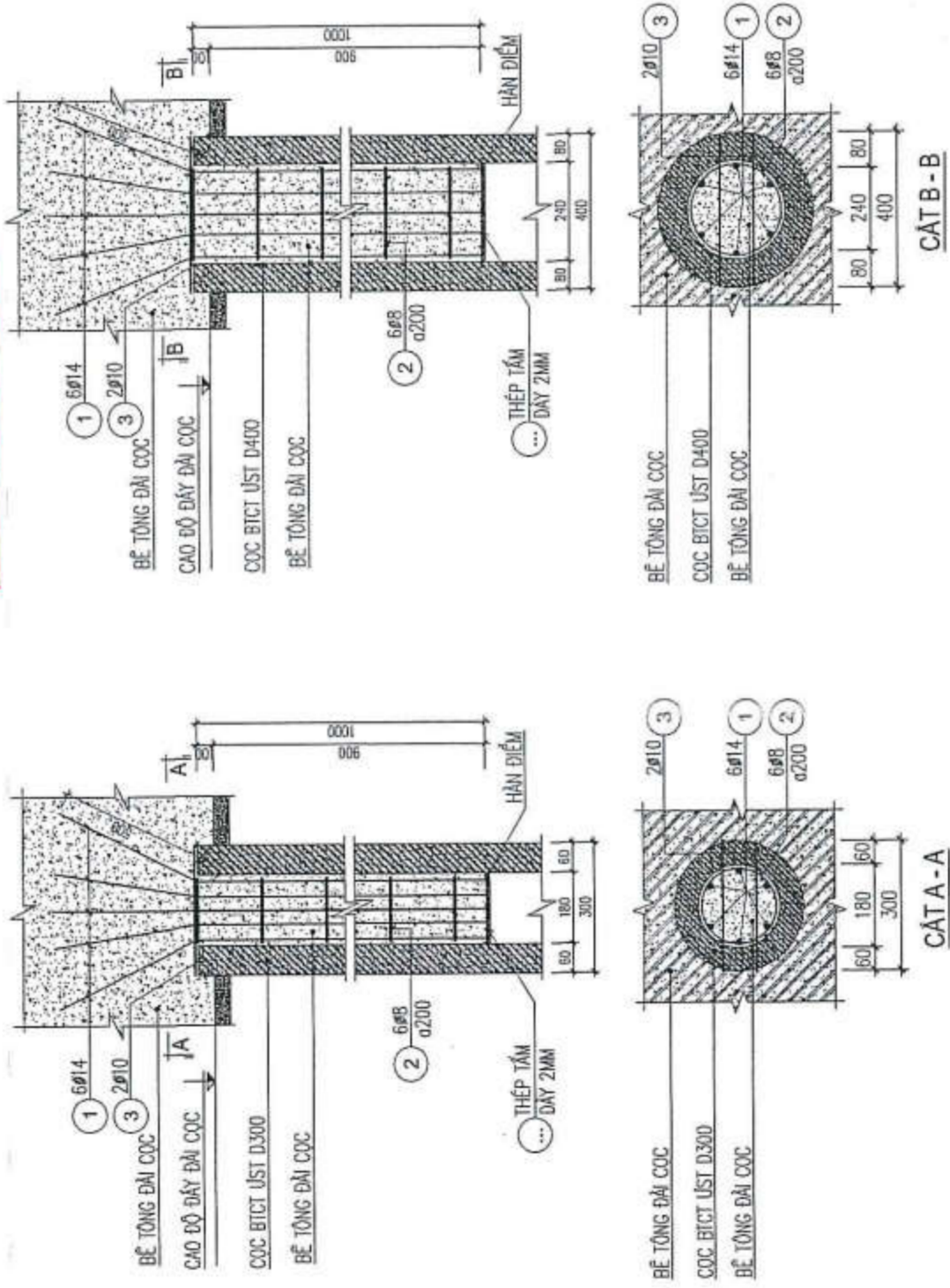

STT	NGÀY/NP	NỘI DUNG
1		
2		
3		

CHỦ ĐẦU TƯ
CÔNG TY CỔ PHẦN ĐẦU TƯ TCV

 ĐIA CHỈ: 23 PHẠM HỘI CHÁU, TP. TAM KỲ, TỈNH QUẢNG NAM
 TEL: 0235 362664 EMAIL: congtytcv@gmail.com
 WEB: tcvjsc.com
 ĐƠN VỊ THIẾT KẾ
CÔNG TY TNHH MTV TƯ VẤN VCN

 GIẢM ĐỐC

ĐẶNG THÀNH QUANG
 ĐƠN VỊ THIẾT KẾ CƠ SỞ
 DỰ ÁN
KHU DÂN CƯ PHÚ MỸ LỘC
 CÔNG TRÌNH
NHÀ Ở LIÊN KẾ
NHÀ Ở BIỆT THỰ
 ĐỊA ĐIỂM XÂY DỰNG: PHƯỜNG TAM QUAN, TH. XÃ HOÀI NHƠN, TỈNH BÌNH ĐỊNH
 HẠNG MỨC
KẾT CẤU
 BẢN VẼ
GHI CHÚ CHUNG
 TỶ LỆ: 1/100 KÝ HIỆU BẢN VẼ
 KC-GCC-02
 NGÀY HOÀN THÀNH
 04/2024

STT	NGÀY NẬP	NỘI DUNG
1		
2		
3		

CHỦ ĐẦU TƯ
CÔNG TY CỔ PHẦN ĐẦU TƯ TCV



ĐƠN VỊ THIẾT KẾ
CÔNG TY TNHH MTV TƯ VẤN VCN



ĐANG THANH QUANG
CÔNG TY TNHH MTV TƯ VẤN VCN
ĐANG THANH QUANG
CÔNG TY CỔ PHẦN ĐẦU TƯ TCV

CHỦ NHIỆM: NGUYỄN THỊ ÁI MINH
CHỦ TRÌ: NGUYỄN NGỌC LUÂN
QUẢN LÝ KỸ THUẬT: NGUYỄN NGỌC LUÂN
THIẾT KẾ, VẼ: PHẠM MINH PHÚ
KÈM TRÁ: KÈM TRÁ

HỒ SƠ THIẾT KẾ CƠ SỞ
KHU DẪN CỤ PHỤ MỸ LỘC

CÔNG TRÌNH
NHÀ Ở LIÊN KẾ
MẪU 4B.1

ĐƠN VỊ XÂY DỰNG: PHƯƠNG TAM QUẢN, THỊ XÃ HOÀI NHƠN, TỈNH BÌNH ĐỊNH

CHI TIẾT MÓNG, CỘT

TỶ LỆ: 1/100
NGÀY HOÀN THÀNH: .../2024
KÝ HỮU BÀN VẼ
LK4B.1-KC-01

GHI CHÚ:
- CỌC ÉP BỀ TẢNG LY TÂM ỨNG LỰC TRƯỚC TIẾT DIỆN TRÊN ĐƯỜNG KÍNH D300 ĐƯỢC LẤY THEO CẤU TẠO CỦA NHÀ SẢN XUẤT
- ĐỒ LỊCH TRỰC CỌC CHO PHÉP ĐUA VỚI CỌC ĐÓN: 30K
- CHIỀU SÂU ÉP CỌC TÍNH TOÁN THEO SỐ LIỆU ĐỊA CHẤT TẠI HIỆN TRƯỜNG KHI THI CÔNG THỰC TẾ CÓ SỰ SA KHÁC SO VỚI THIẾT KẾ, ĐƠN VỊ THI CÔNG PHẢI BẢO LAO CHO CHỦ ĐẦU TƯ, ĐƠN VỊ TƯ VẤN THIẾT KẾ ĐỂ ĐIỀU CHỈNH LẠI.
- KHI NGHIỆM THU CỌC PHẢI DÙNG TIÊU CHUẨN TCVN 9394-2012 (ĐÓNG VÀ ÉP CỌC SỬ DỤNG VẬT LIỆU MỚI) BÌNH ĐỊNH

THẨM ĐỊNH
Theo Văn Bản Số:
Ngày: tháng năm
Ký Tên:

STT	LOẠI CỌC	TÊN CỌC	MỨC BỀ TẢNG	ĐƯỜNG KÍNH (mm)	SỐ TÍNH TỌA (m)	Phạm vi (m)	Phạm vi (m)
1	PHC-D400A	BỘT...	800#	400	100	150	200
2	PHC-D300A	CỘT...	800#	300	60	90	120

TRUNG TÂM QUY HOẠCH VÀ KIỂM ĐỊNH XÂY DỰNG KHÁNH HÒA
THẨM TRA
Theo văn bản số:
Ngày: tháng năm
Ký Tên:

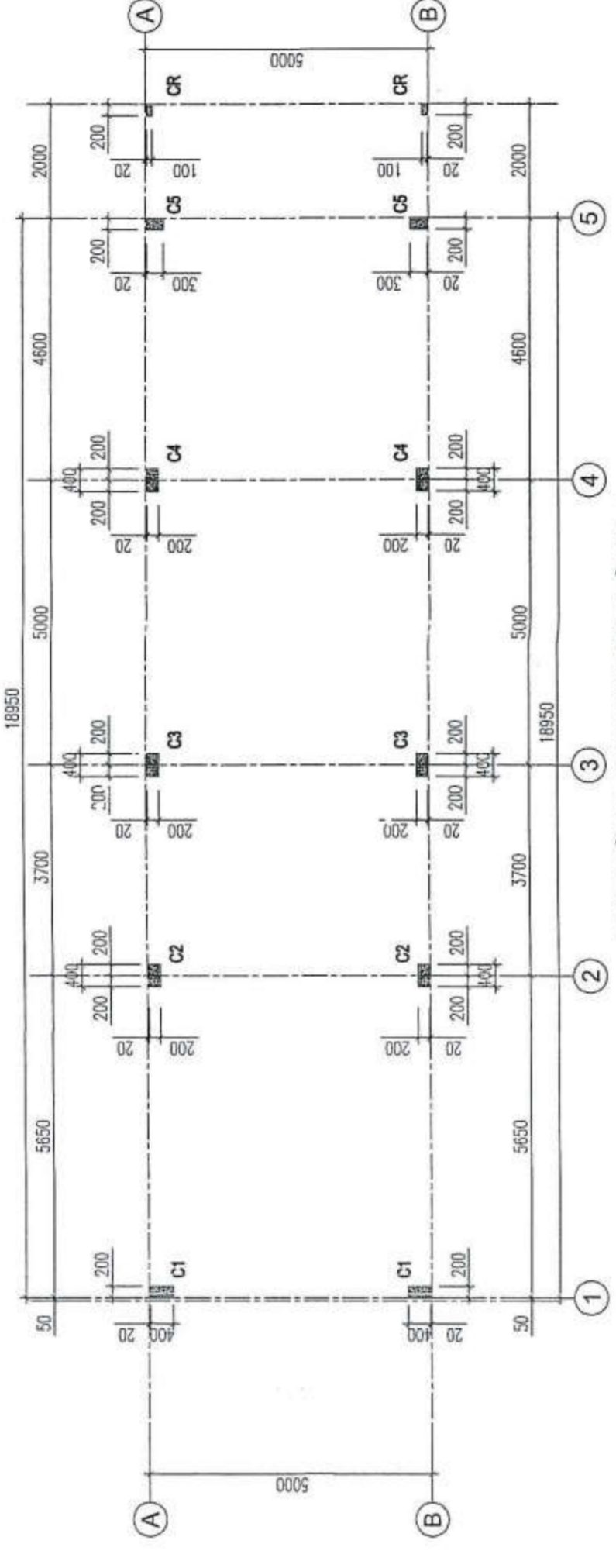
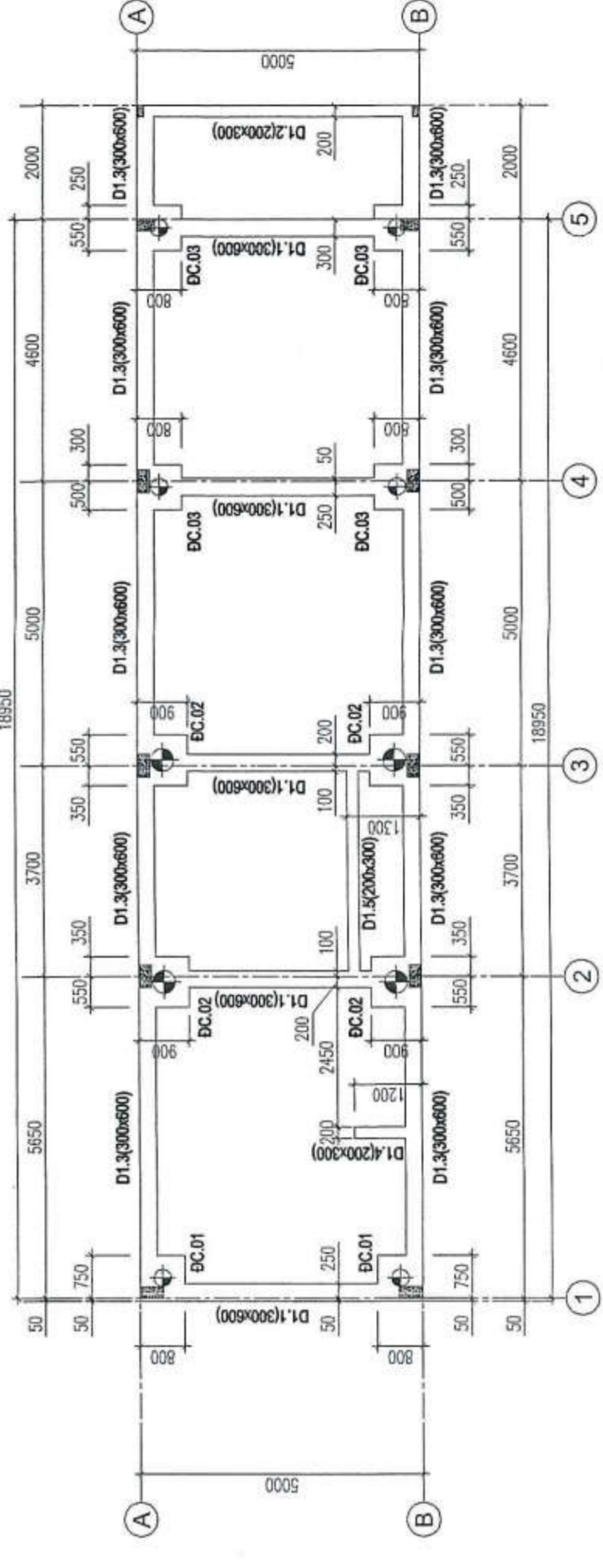
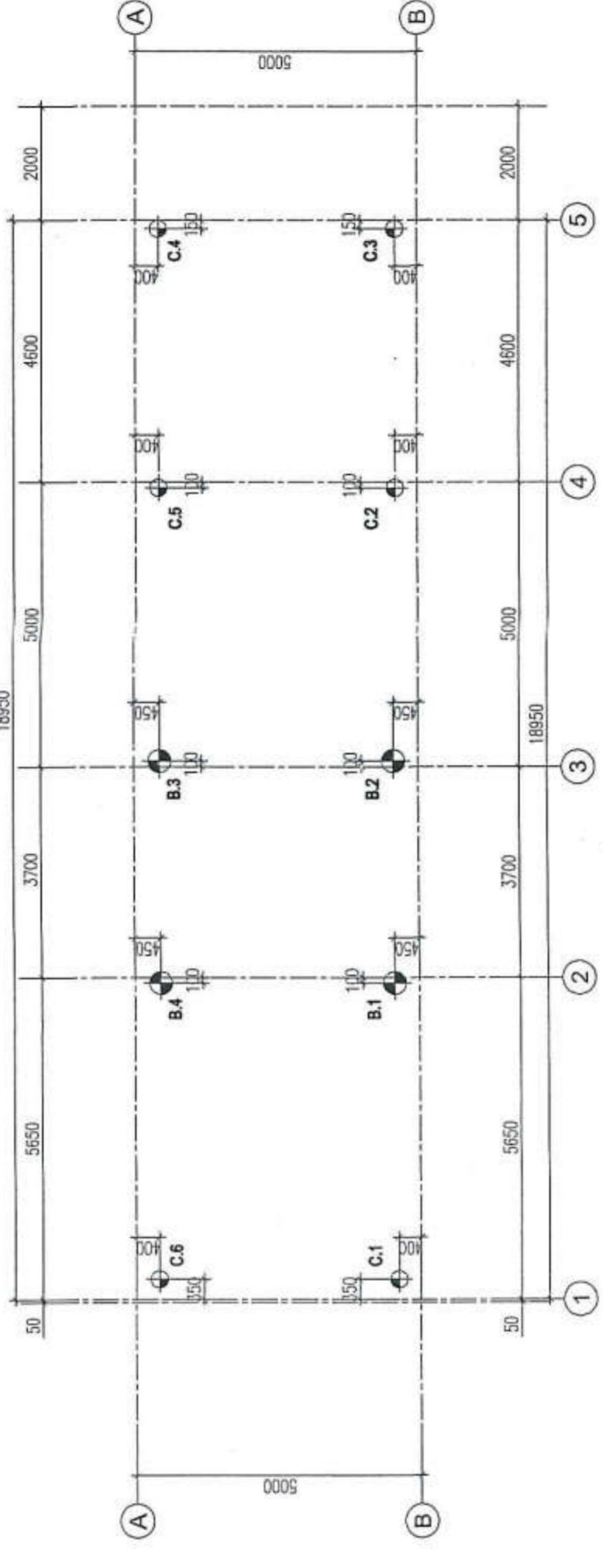
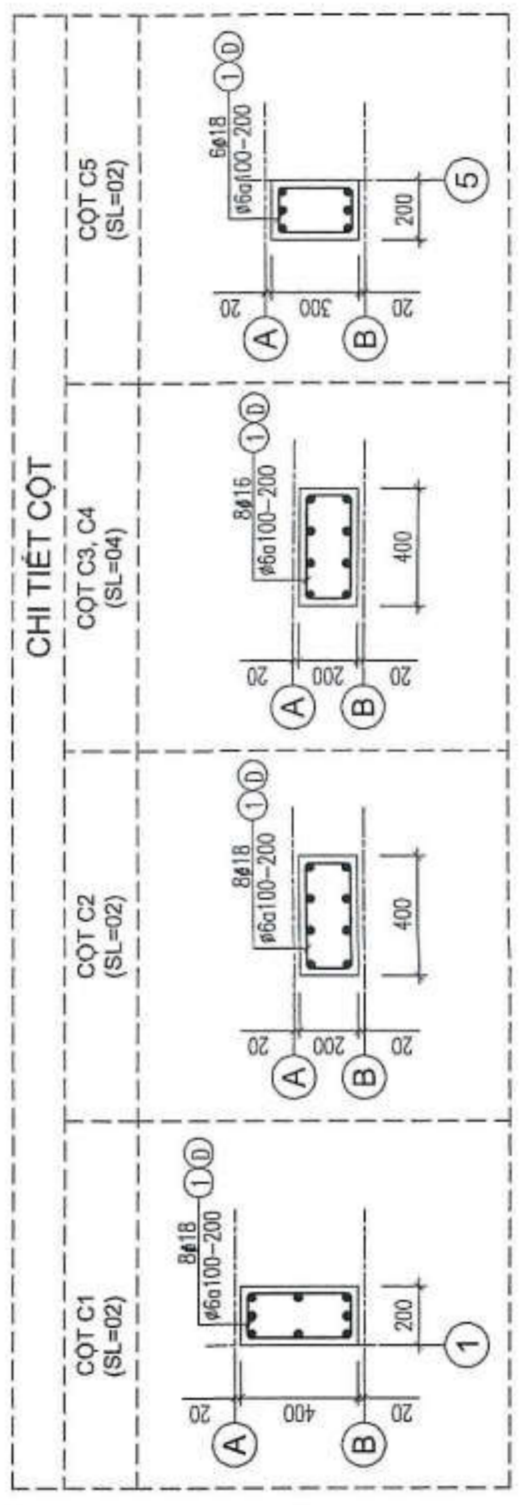
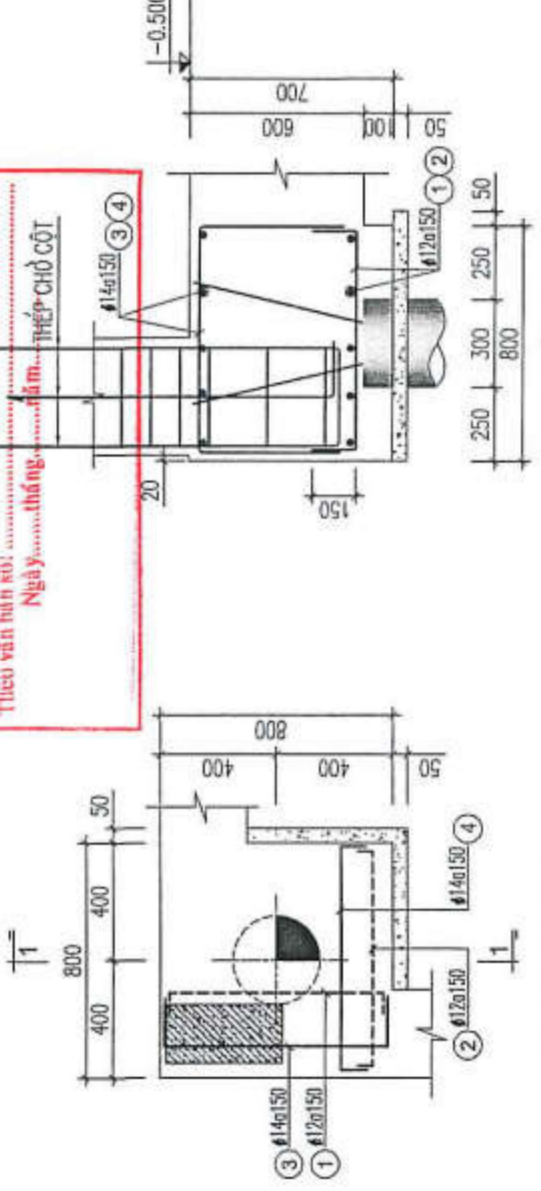

STT	NGÀY XKP	NỘI DUNG
1		
2		
3		

CHỦ ĐẦU TƯ
CÔNG TY CỔ PHẦN ĐẦU TƯ TCV



ĐỊA CHỈ: 23 PHẠM BỘI CHÁI, TP. TÂY KỲ, TỈNH QUẢNG NAM
TEL: 0235 302654
EMAIL: congtytcv@gmail.com
WEB: tcvjsc.com

ĐƠN VỊ THIẾT KẾ
CÔNG TY TNHH MTV TƯ VẤN VCN



ĐĂNG THANH QUANG
ĐỊA CHỈ: TẦNG 15, TOWER NHÀ VCN - TOWER
SỐ 02 - ĐƯỜNG TÔ HỮU, KHU BỐ THỊ VCN - PHƯỚC HẢI,
PHƯỜNG PHƯỚC HẢI, TP. NHA TRANG, TỈNH KHÁNH HÒA
TEL: 0258 223 9999 (803) FAX: 0258 625 4025

CHỦ NHIỆM: NGUYỄN THỊ ÁI MINH
CHỦ TRÌ: NGUYỄN NGỌC LƯAN
QUẢN LÝ THIẾT KẾ: NGUYỄN NGỌC LƯAN
THIẾT KẾ VE: PHẠM MINH PHÚ
KIỂM TRA: KIỆM TRẠ

HỒ SƠ THIẾT KẾ CƠ SỞ
ĐI/AN
KHU DÂN CƯ PHÚ MỸ LỘC

CÔNG TRÌNH
NHÀ Ở LIÊN KẾ
MẪU 4B.1

ĐỊA ĐIỂM XÂY DỰNG:
PHƯỜNG TAM QUAN, THỊ XÃ HOÀI NHƠN, TỈNH BÌNH ĐỊNH

HANG MỨC
KẾT CẤU

ĐƠN VỊ
MẶT BẰNG KẾT CẤU
KÝ HEU ĐƠN VỊ
TỶ LỆ: 1/100
NGÀY HOÀN THÀNH: .../.../2024
LK4B.1-KC-02

SỞ XÂY DỰNG BÌNH ĐỊNH
THẨM ĐỊNH
Theo Văn Bản Số:
Ngày: tháng năm
Ký Tên:

TRUNG TÂM QUY HOẠCH VÀ KIỂM ĐỊNH
XÂY DỰNG KHÁNH HÒA
THẨM TRA
Theo văn bản số:
Ngày: tháng năm

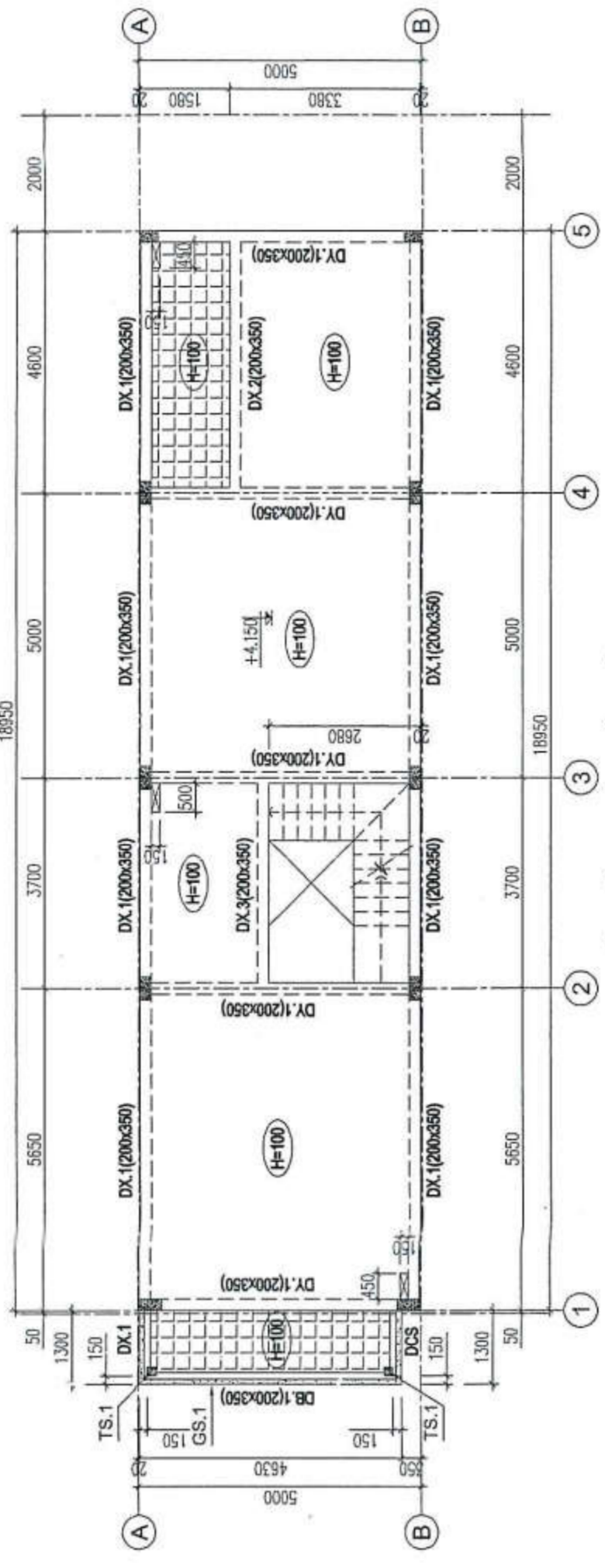

MẶT BẰNG KẾT CẤU TẦNG 2

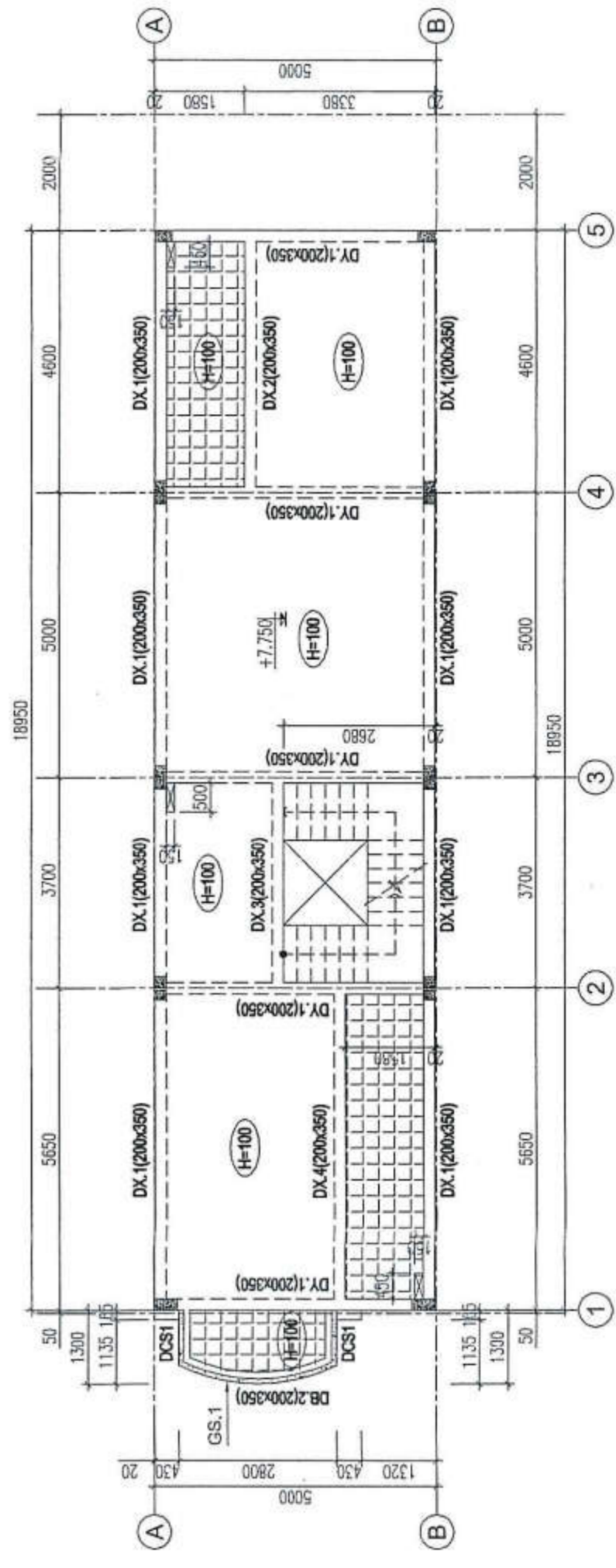

MẶT BẰNG KẾT CẤU TẦNG 3

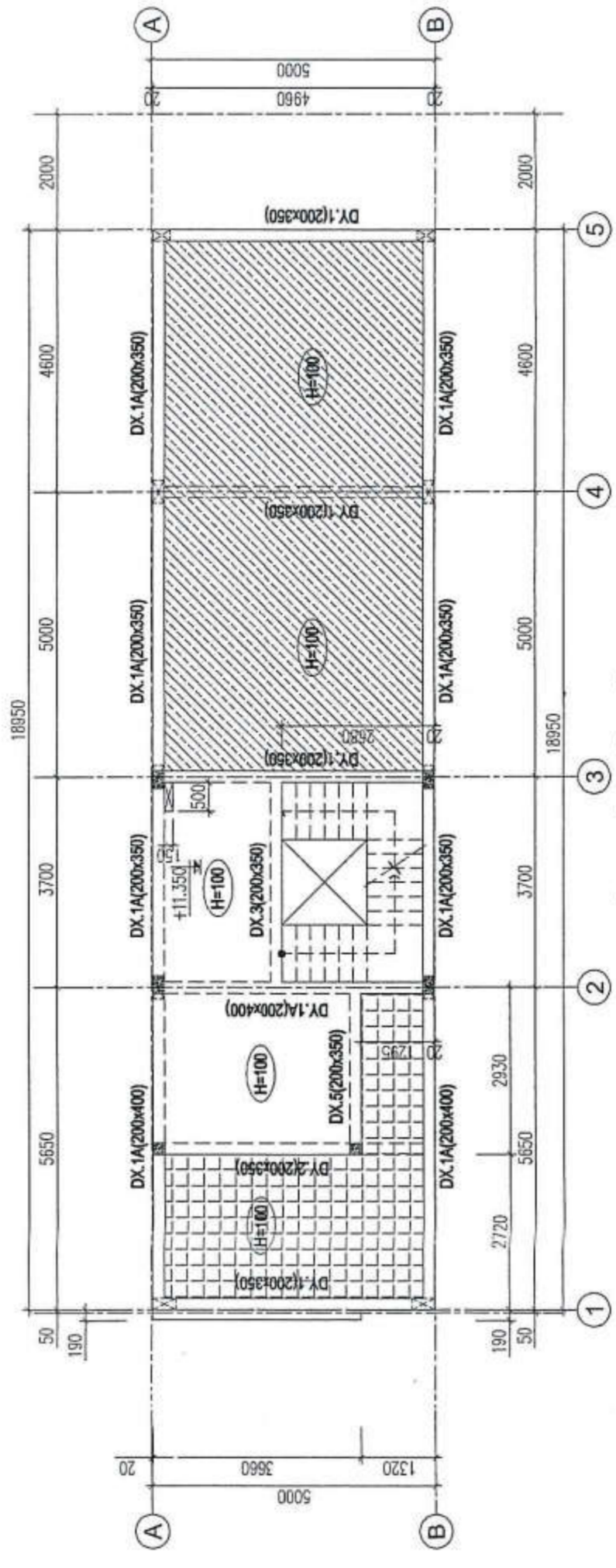

MẶT BẰNG KẾT CẤU TẦNG TUM

GHI CHÚ:
 - KHU VỰC SÀN 50
 - KHU VỰC SÀN 150
 - CHÈU DÀY SÀN
 - CỐT TRÊN MẶT BẰNG LÀ CỐT SÀN THÔ

STT	NGÀY HỌP	NỘI DUNG
1		
2		
3		

CHỦ ĐẦU TƯ
CÔNG TY CỔ PHẦN ĐẦU TƯ TCV



ĐỊA CHỈ: 23 PHẠM BỘCHÁU, TP. TÂY NGUYÊN, T. QUẢNG NAM
TEL: 0256 3629654 EMAIL: congtytcv@gmail.com
WEB: tcvjsc.com

ĐƠN VỊ THIẾT KẾ
CÔNG TY TNHH MTV TƯ VẤN VCN



ĐANG THANH QUANG
ĐỊA CHỈ: TẦNG 15, TOWER VCN - TOWER
SỐ 02 - ĐƯỜNG TÔ HỒI, (QUẬN) TP. TÂY NGUYÊN, T. QUẢNG NAM
PHƯỜNG PHƯỚC HẢI, TP. NHA TRANG, T. KHÁNH HÒA
TEL: 0258 223 9999 (503) FAX: 0258 855 4025

CHỦ NHIỆM: NGUYỄN THỊ AI MINH
CHỦ TRƯ: NGUYỄN NGỌC LƯƠNG
QUẢN LÝ KỸ THUẬT: NGUYỄN NGỌC LƯƠNG
THIẾT KẾ VẼ: PHẠM MINH PHÚ
KIỂM TRA: ĐANG THANH QUANG

HỒ SƠ THIẾT KẾ CƠ SỞ
DỰ ÁN
KHU DÂN CƯ PHÚ MỸ LỘC

CÔNG TRÌNH
NHÀ Ở LIÊN KẾ
MÁU 4B.1

ĐỊA ĐIỂM XÂY DỰNG:
PHƯỜNG TÂY QUÁN, THỊ XÃ HOA NHƠN, TỈNH BÌNH ĐỊNH

HẠNG MỨC
KẾT CẤU
BÀN VẼ

MẶT BẰNG KẾT CẤU
CHI TIẾT DẪM

TỶ LỆ: 1/100
NGÀY HOÀN THÀNH:
.../.../2024
KÝ HEU BÀN VẼ
LK4B.1-KC-03

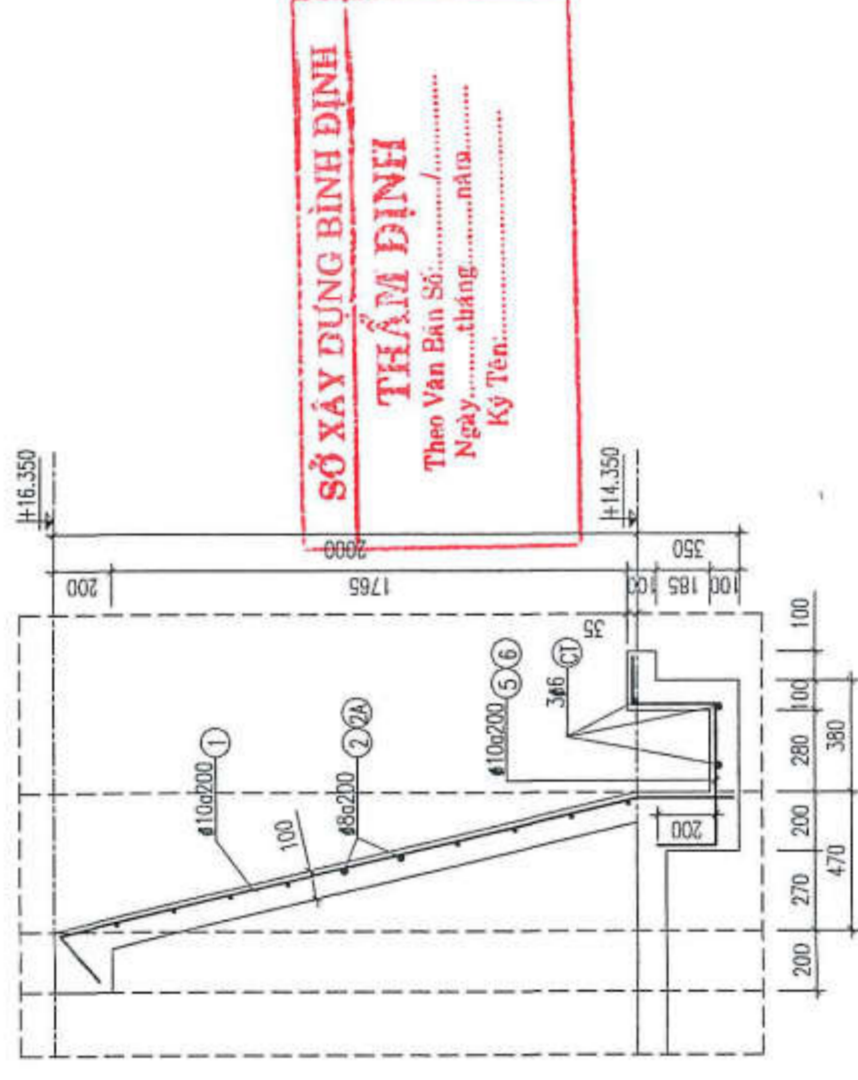

SỞ XÂY DỰNG BÌNH ĐỊNH
THẨM ĐỊNH
Theo Văn Bản Số:
Ngày: tháng năm
Ký Tên:

CHI TIẾT GS.2
(MẶT CẮT A-A)

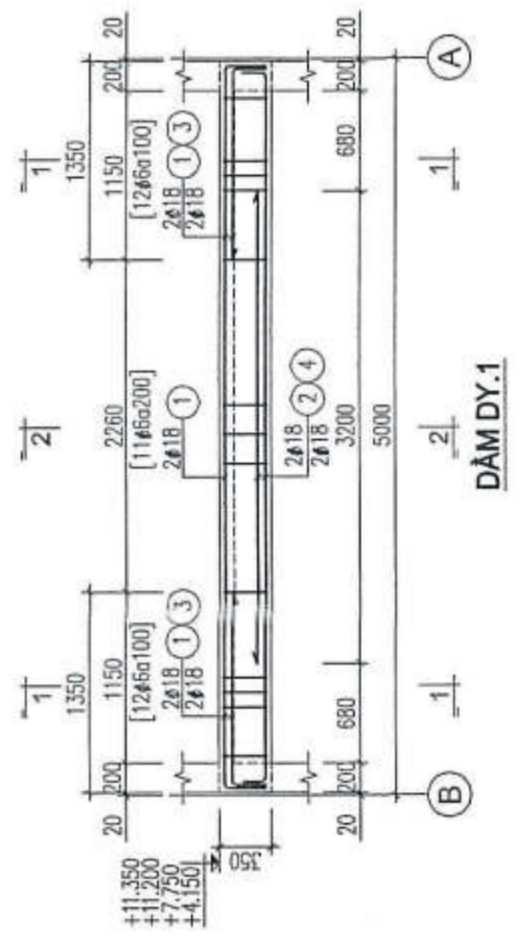

DẪM DY.1

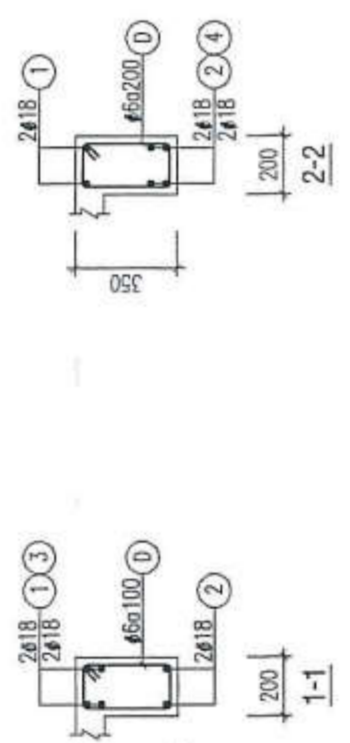

TRUNG TÂM QUY HOẠCH VÀ KIỂM ĐỊNH
XÂY DỰNG KHANH HÒA
THẨM TRA
Theo văn bản số: tháng năm

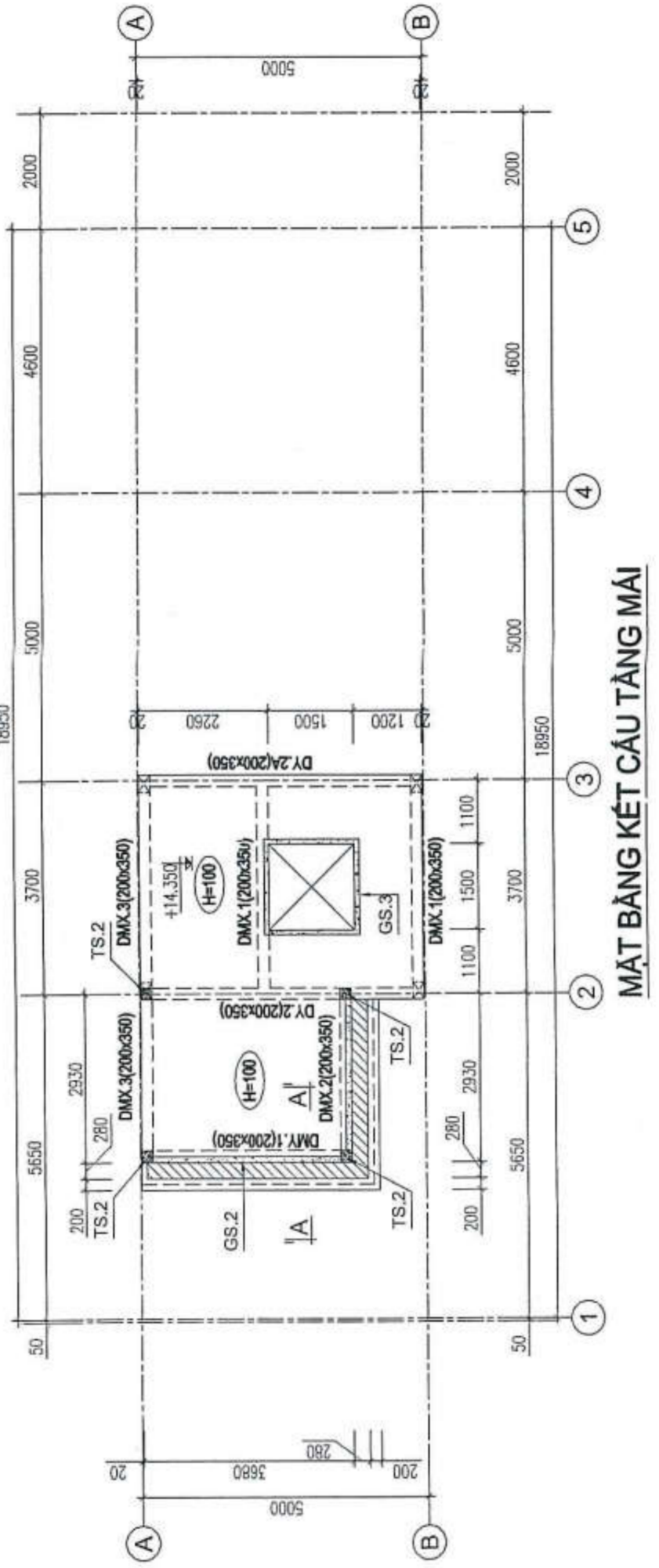

MẶT BẰNG KẾT CẤU TẦNG MÁI

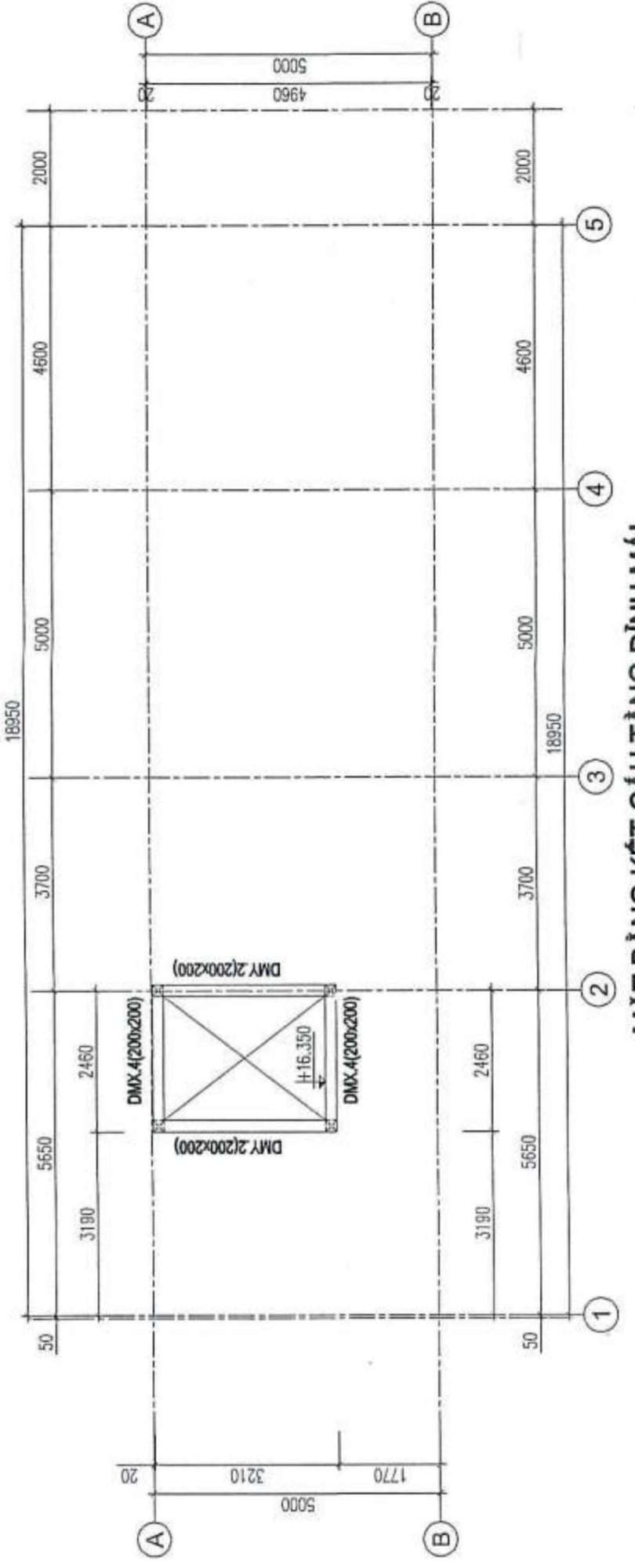

MẶT BẰNG KẾT CẤU TẦNG ĐÌNH MÀI

GHI CHÚ:
 - KHU VỰC SÀN HẠ DÂY DẪM
 - CHIỀU DÀY SÀN
 - CỘT TRÊN MẶT BẰNG LÀ CỘT SÀN THỜ

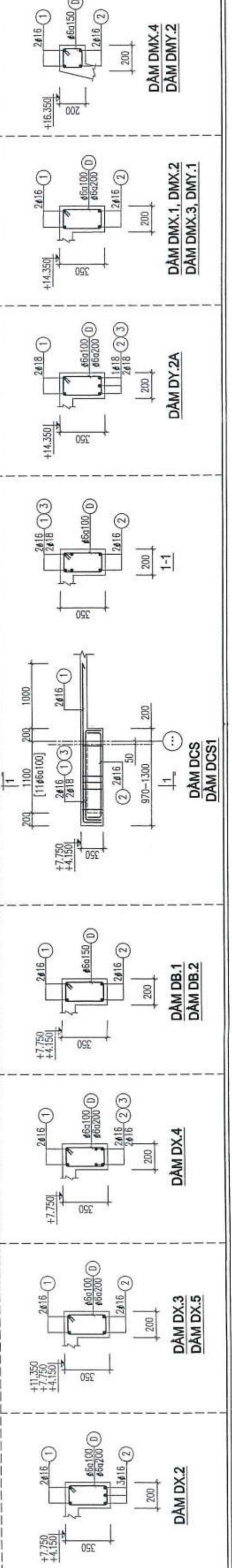

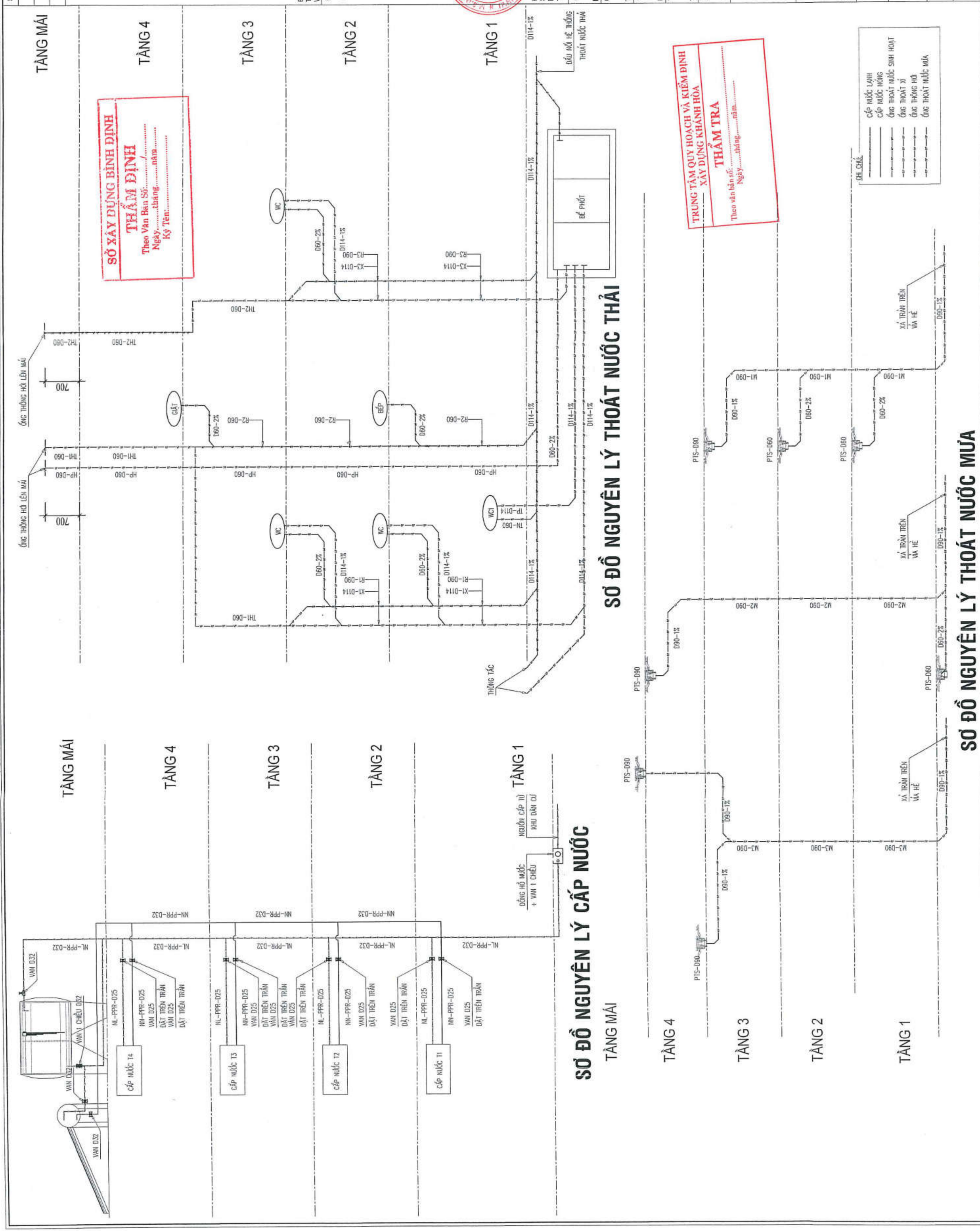

SƠ ĐỒ NGUYÊN LÝ CẤP NƯỚC

SƠ ĐỒ NGUYÊN LÝ THOÁT NƯỚC THẢI

SƠ ĐỒ NGUYÊN LÝ THOÁT NƯỚC MÙA

STT	NGÀY NỘP	NỘI DUNG
1		
2		
3		

CHỦ ĐẦU TƯ
CÔNG TY CỔ PHẦN ĐẦU TƯ TCV



ĐỊA CHỈ: 23 PHẠM BỘI CHÁU, TP TAM KỶ, TỈNH QUẢNG NAM
TEL: 0235 302654
EMAIL: congtytcv@gmail.com
WEB: tcvjsc.com

ĐƠN VỊ THIẾT KẾ
CÔNG TY TNHH MTV TƯ VẤN VCN



ĐỊA CHỈ: TẦNG 15, TOWER NHÀ VCN - TOWER
SỐ 2 - ĐƯỜNG LÔ HỒ, KHU ĐÔ THỊ VCN - PHƯỚC HẢI,
PHƯỜNG PHƯỚC HẢI, TP NHA TRANG, TỈNH KHÁNH HÒA
TEL: 0258 223 9959 (60)
FAX: 0258 625 4025

CHỦ NHIỆM: NGUYỄN THỊ ÁI MINH
CHỦ TRÌ: NGUYỄN NGỌC Ý
QUẢN LÝ KỸ THUẬT: NGUYỄN NGỌC LUÂN
THIẾT KẾ, VẼ: TRƯƠNG NGỌC Ý
KIỂM TRA: ĐANG THÀNH QUANG

HỒ SƠ THIẾT KẾ CƠ SỞ
DỰ ÁN
KHU DẪN CỤP PHỤ MỸ LỘC

CÔNG TRÌNH
NHÀ Ở LIÊN KẾ
MẪU 4B.1

ĐỊA ĐIỂM XÂY DỰNG:
PHƯỜNG TAM QUANG, THỊ XÃ HOÀI NHƠN, TỈNH BÌNH ĐỊNH

HẠNG MỤC
CẤP THOÁT NƯỚC
BÀN VẼ
MẶT BẰNG
CẤP THOÁT NƯỚC
TỶ LỆ: KỶ HIỆU BẢN VẼ
NGÀY HOÀN THÀNH: ME - N02

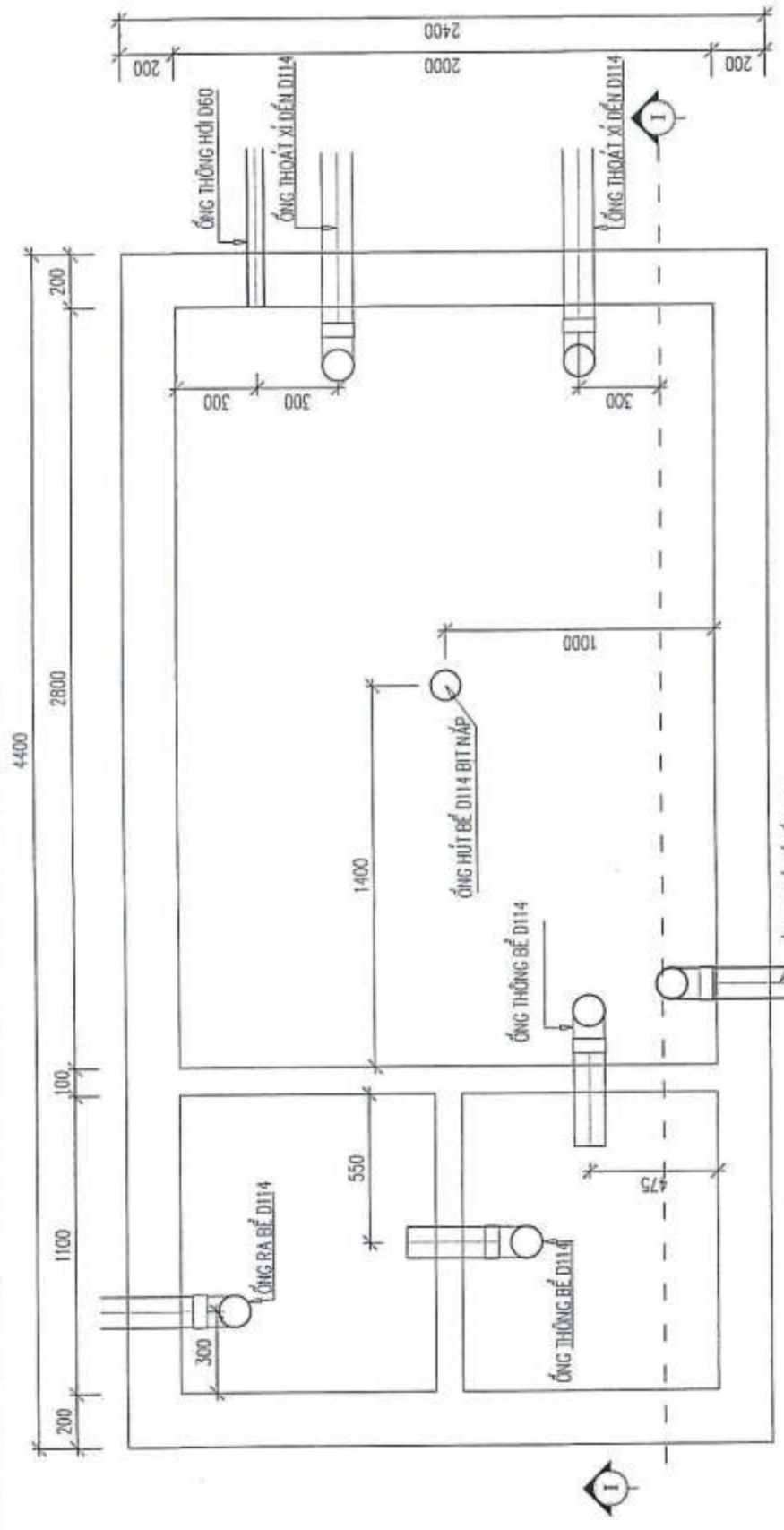

MẶT BẰNG BỂ TỰ HOẠCH (1/25)

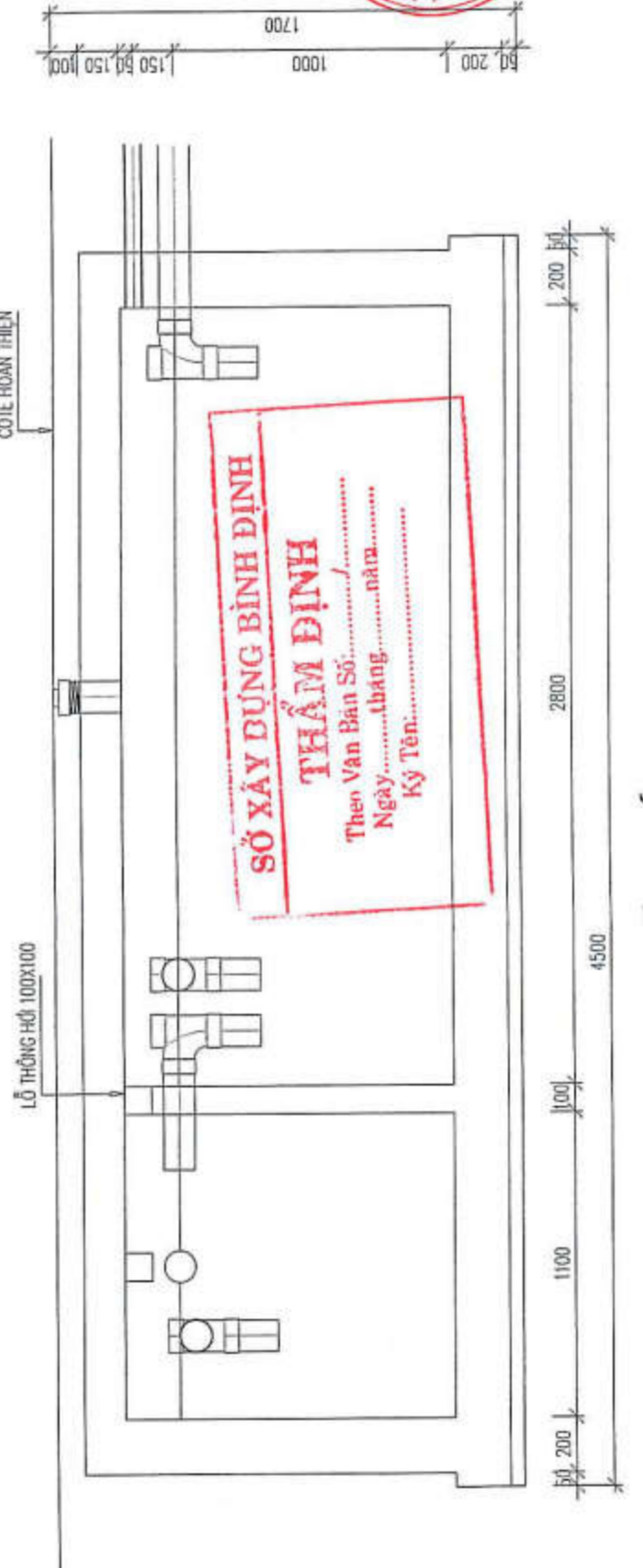

MẶT CẮT 1 - 1 (1/25)



MẶT BẰNG CẤP THOÁT NƯỚC TẦNG MÁI

- GHI CHÚ:
1. ỚNG CẤP NƯỚC LẠNH SỬ DỤNG ỚNG PPR TỐI THIỂU PN10.
 2. ỚNG CẤP NƯỚC NÓNG SỬ DỤNG ỚNG PPR TỐI THIỂU PN16.
 3. ỚNG THOÁT NƯỚC SỬ DỤNG ỚNG UPVC TỐI THIỂU PNs.
 4. ỚNG THÔNG HƠI SỬ DỤNG ỚNG UPVC TỐI THIỂU PNs.
 5. ỚNG CẤP NƯỚC, THOÁT NƯỚC, THÔNG HƠI ĐI TRÊN TRẦN THẠCH CAO VÀ HỘP KỸ THUẬT.
 6. ỚNG THOÁT NƯỚC CÓ ĐỘ ĐỐC TỐI THIỂU 1/10
 7. VỊ TRÍ ĐẦU NỐI CẤP THOÁT NƯỚC CÓ THỂ THAY ĐỔI THEO TƯỜNG VỊ TRÍ LỖ ĐÁT ẤP DỤNG MẪU VÀ SẼ THỰC HIỆN Ớ HỒ SƠ THIẾT KẾ BẢN VẼ THI CÔNG CHO TƯỜNG LỖ ĐÁT.

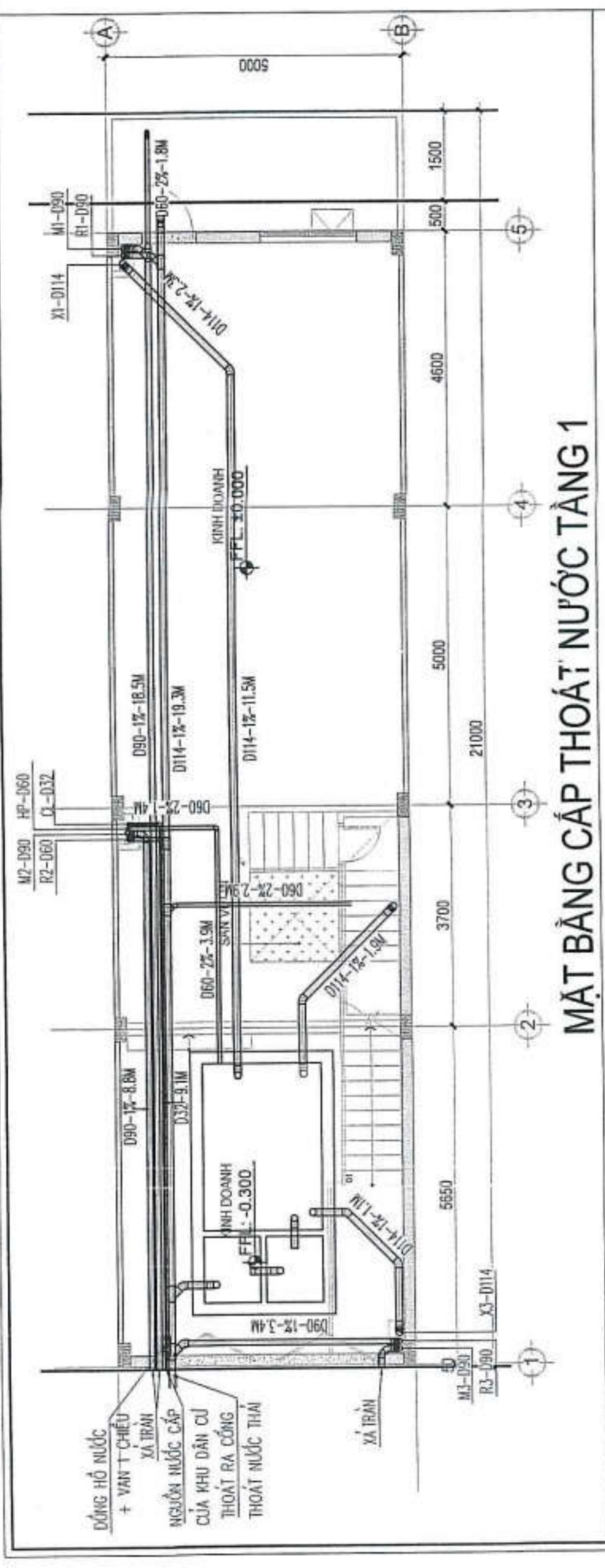

MẶT BẰNG CẤP THOÁT NƯỚC TẦNG 1



MẶT BẰNG CẤP THOÁT NƯỚC TẦNG 2



MẶT BẰNG CẤP THOÁT NƯỚC TẦNG 3

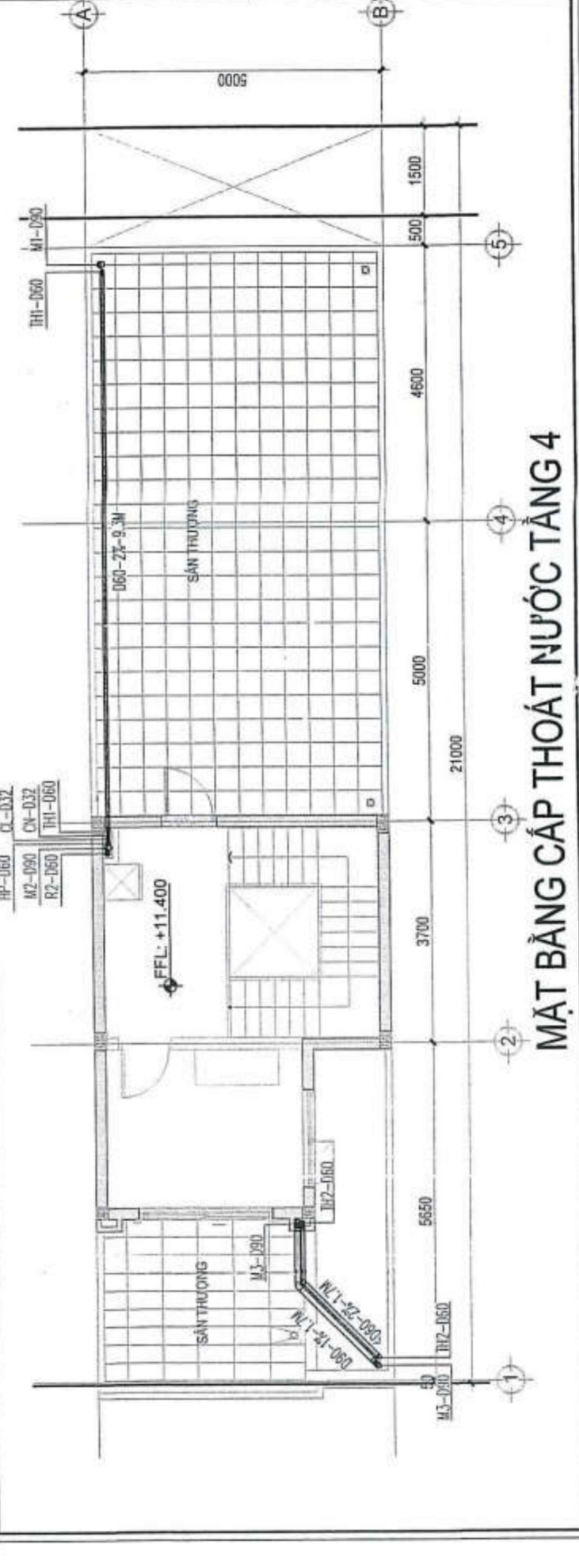

MẶT BẰNG CẤP THOÁT NƯỚC TẦNG 4

STT	NGÀY NỘP	NỘI DUNG
1		
2		
3		

CHỦ ĐẦU TƯ
CÔNG TY CỔ PHẦN ĐẦU TƯ TCV



ĐỊA CHỈ: 23 PHẠM BỘI CHÁU, TP. TÂY MỸ, TỈNH QUẢNG NAM
TEL: 0258 362864 EMAIL: congtytcv@gmail.com
WEB: tcvjcc.com

ĐƠN VỊ THIẾT KẾ
CÔNG TY TNHH MTV TƯ VẤN VCN



GIÁM ĐỐC



ĐẶNG THANH QUANG
ĐỊA CHỈ: TẦNG 15, TOWER VCN - TOWER
SỐ 02 - ĐƯỜNG TÔ HỮU, KHU BỒ THỊ VCN,
PHƯỜNG PHƯỚC HẢI, TP. NHA TRANG, TỈNH KHÁNH HÒA
TEL: 0258 223 9999 (503) FAX: 0258 625 4025

CHỦ NHIỆM
NGUYỄN THỊ ÁI MINH
CHỦ TRÌ
BÙI KHẮC DUY
QUẢN LÝ KỸ THUẬT
NGUYỄN NGỌC LUẬN
THIẾT KẾ VẼ
BÙI KHẮC DUY
KIỂM TRA
ĐẶNG THANH QUANG

HỒ SƠ THIẾT KẾ CƠ SỞ
DỰ ÁN
KHU DÂN CƯ PHÚ MỸ LỘC

CÔNG TRÌNH
NHÀ Ở LIÊN KẾ
MẪU 4B.1

ĐỊA ĐIỂM XÂY DỰNG:
PHƯỜNG TAM QUAN, THỊ XÃ HOÀI NHƠN, TỈNH BÌNH ĐỊNH

HÀNG MỤC
CẤP ĐIỆN

BẢN VẼ
MẶT BẰNG, SƠ ĐỒ NGUYÊN LÝ
CẤP ĐIỆN, ĐIỆN NHỆ TỔNG

TỶ LỆ: 1/100

KÝ HIỆU BẢN VẼ
ME - Đ
NGÀY HOÀN THÀNH:

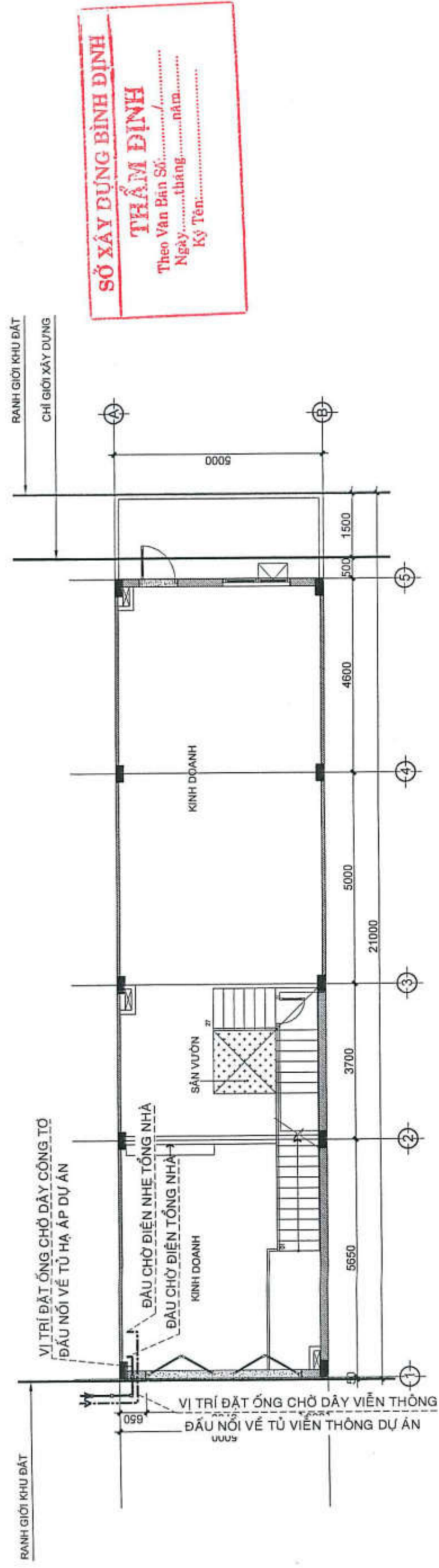

SỔ XÂY DỰNG BÌNH ĐỊNH
THẨM ĐỊNH
Theo Văn Bản Số:
Ngày: tháng năm
Ký Tên:

TRUNG TÂM QUY HOẠCH VÀ KIỂM ĐỊNH
XÂY DỰNG KHANH HÒA
THẨM TRA
Theo văn bản số: tháng năm

MẶT BẰNG CẤP ĐIỆN, ĐIỆN NHỆ TỔNG TẦNG 1. TỶ LỆ: 1/100

GHI CHÚ: VỊ TRÍ CÁP CÔNG TỐ, VIỄN THÔNG VÀO LÒ ĐẤT CÓ THỂ THAY ĐỔI THEO TƯỜNG LÒ ĐẤT ÁP DỤNG MẪU.

KÝ HIỆU VẬT TƯ PHẦN ĐIỆN

GHI CHÚ	MÔ TẢ	ĐƠN VỊ
	ỐNG NHỰA XOÁN D40/30 ĐI ẨM TƯỜNG, SÀN	M

KÝ HIỆU VẬT TƯ PHẦN ĐIỆN NHỆ

GHI CHÚ	MÔ TẢ	ĐƠN VỊ
	ỐNG NHỰA XOÁN D40/30 ĐI ẨM TƯỜNG, SÀN	M

**TRƯỜNG HỢP 2: LÔ ĐẤT KÍCH THƯỚC
TỪ 6 ~ 6,5x21M
- ÁP DỤNG MẪU 4B.2**

STT	NGÀY NỘP	NỘI DUNG
1		
2		
3		

CHỦ ĐẦU TƯ
CÔNG TY CỔ PHẦN ĐẦU TƯ TCV



ĐỊA CHỈ: 23 PHẠM BỘI CHÁU, TP. TÂY KỲ, TỈNH QUẢNG NAM
TEL: 0235 382954 EMAIL: congtytcv@gmail.com
WEB: tcvc.com

BỘN VỊ THIẾT KẾ
CÔNG TY TNHH MTV TƯ VẤN VCN



GIÁM ĐỐC



ĐẶNG THANH QUANG
ĐỊA CHỈ: TẦNG 15, TOWER NHÀ VCN - TOWER
SỐ 02 - ĐƯỜNG TỖ HỮU, KHU DƯỚI TRỤ VCN - PHƯỚC HẢI,
PHƯỜNG PHƯỚC HẢI, TP. NHA TRĂNG, TỈNH KHÁNH HÒA
TEL: 0238 223 9992 (SỐ) FAX: 0238 625 4025

CHỦ NHIỆM
NGUYỄN THỊ ÁI MINH

CHỦ TRÌ
NGUYỄN THỊ ÁI MINH

QUẢN LÝ KỸ THUẬT
NGUYỄN NGỌC LUẬN

THIẾT KẾ, VẼ
NGUYỄN VĂN NGHĨA

KIỂM TRA
ĐẶNG THANH QUANG

HỒ SƠ THIẾT KẾ CƠ SỞ
DỰ ÁN
KHU DÂN CƯ PHÚ MỸ LỘC

CÔNG TRÌNH
NHA Ở LIÊN KẾ
MẪU 4B

ĐỊA ĐIỂM XÂY DỰNG:
PHƯỜNG TAM QUAN, TH. X. HOÀI NHƠN, TỈNH BÌNH ĐỊNH

HÀNG MỤC
KIỆN TRÚC
BẢN VẼ

TỶ LỆ: 1/100 KÝ HIỆU BẢN VẼ

NGÀY HOÀN THÀNH:
06/2024

STT	NGÀY NỘP	NỘI DUNG
1		
2		
3		

CHỦ ĐẦU TƯ
CÔNG TY CỔ PHẦN ĐẦU TƯ TCV

TCV
JSC.CO

CÔNG TY CỔ PHẦN ĐẦU TƯ TCV
M.S.03.010326349 - G.T.C.P. - HƯỚNG DẪN
TP. TÂY KỲ - T. T. QUẢNG NAM

ĐỊA CHỈ: 23 PHẠM BỘI CHÁU, TP. TÂY KỲ, TỈNH QUẢNG NAM
TEL: 0258 3829854 EMAIL: congtytcv@gmail.com
WEB: loytcv.com

ĐƠN VỊ THIẾT KẾ
CÔNG TY TNHH MTV TƯ VẤN VCN

VCN
GIÁM ĐỐC

CÔNG TY TNHH MTV TƯ VẤN VCN
ĐANG THANH QUANG

ĐỊA CHỈ: TẦNG 15, TOWER NHÀ VCN - TOWER
SỐ 02 - ĐƯỜNG TÔ MIU, KHU ĐÔ THỊ VCN - PHƯỚC HẢI
PHƯỜNG PHƯỚC HẢI, TP. NHA TRANG, TỈNH KHÁNH HÒA
TEL: 0258 223 9999 (503) FAX: 0258 625 4025

CHỦ NHIỆM
NGUYỄN THỊ ANH MINH

CHỦ TRÌ
NGUYỄN THỊ ANH MINH

QUẢN LÝ KỸ THUẬT
NGUYỄN NGỌC LUẬN

THIẾT KẾ VẼ
NGUYỄN VĂN NGHĨA

Kiểm tra
ĐANG THANH QUANG

HỒ SƠ THIẾT KẾ CƠ SỞ
DỰ ÁN
KHU DÂN CƯ PHÚ MỸ LỘC

CÔNG TRÌNH
NHÀ Ở LIỀN KẾ
MẪU 4B

ĐỊA ĐIỂM XÂY DỰNG:
PHƯỜNG TÂY QUANG, THỊ XÃ NHA TRANG, TỈNH KHÁNH HÒA

HẠNG MỤC
KIẾN TRÚC

BẢN VẼ
MẶT BẰNG TẦNG 1.2
MẶT BẰNG VỊ TRÍ MẪU

TỶ LỆ: 1/100

NGÀY HOÀN THÀNH:
08/2024

KÝ HIỆU BẢN VẼ
LK4B.2-KT-06

DIỆN TÍCH ĐẤT	136.5M2
DIỆN TÍCH XÂY DỰNG	111.3M2
TỔNG DIỆN TÍCH SÀN	381.0M2
MẶT ĐỘ XÂY DỰNG	81.5%
CAO TẦNG	4 TẦNG
CHIỀU CAO CÔNG TRÌNH	16,85 M

GHI CHÚ: (THEO TCVN 9411:2012)
ĐỘ VƯỢN BAN CÔNG RA KHỎI
RANH GIỚI ĐẤT CỦA MỖI LỖ TÙY
THUỘC VÀO LỖ GIỚI ĐƯỜNG PHÍA
TRƯỚC LỖ ĐẤT. CỤ THỂ:
+ ĐƯỜNG LỖ GIỚI TỪ 12M-15M:
ĐỘ VƯỢN BAN CÔNG 1.2M
+ ĐƯỜNG LỖ GIỚI >15M: ĐỘ
VƯỢN BAN CÔNG 1.4M
- MẪU ÁP DỤNG VỚI CÁC LỖ CÓ
KÍCH THƯỚC CHIỀU RỘNG 6M
CHIỀU DÀI TỪ 21M TRÊN ĐƯỜNG
SỐ 5. MẶT ĐỘ XÂY DỰNG THEO
QCVN 01:2021/BXD.

SỔ XÂY DỰNG BÌNH ĐỊNH
THẨM ĐỊNH
Theo Văn Ban Số:
Ngày: tháng năm
Ký Tên:

**TRUNG TÂM QUY HOẠCH VÀ KIỂM ĐỊNH
XÂY DỰNG KHÁNH HÒA**
THẨM TRA
Theo văn bản số: tháng năm

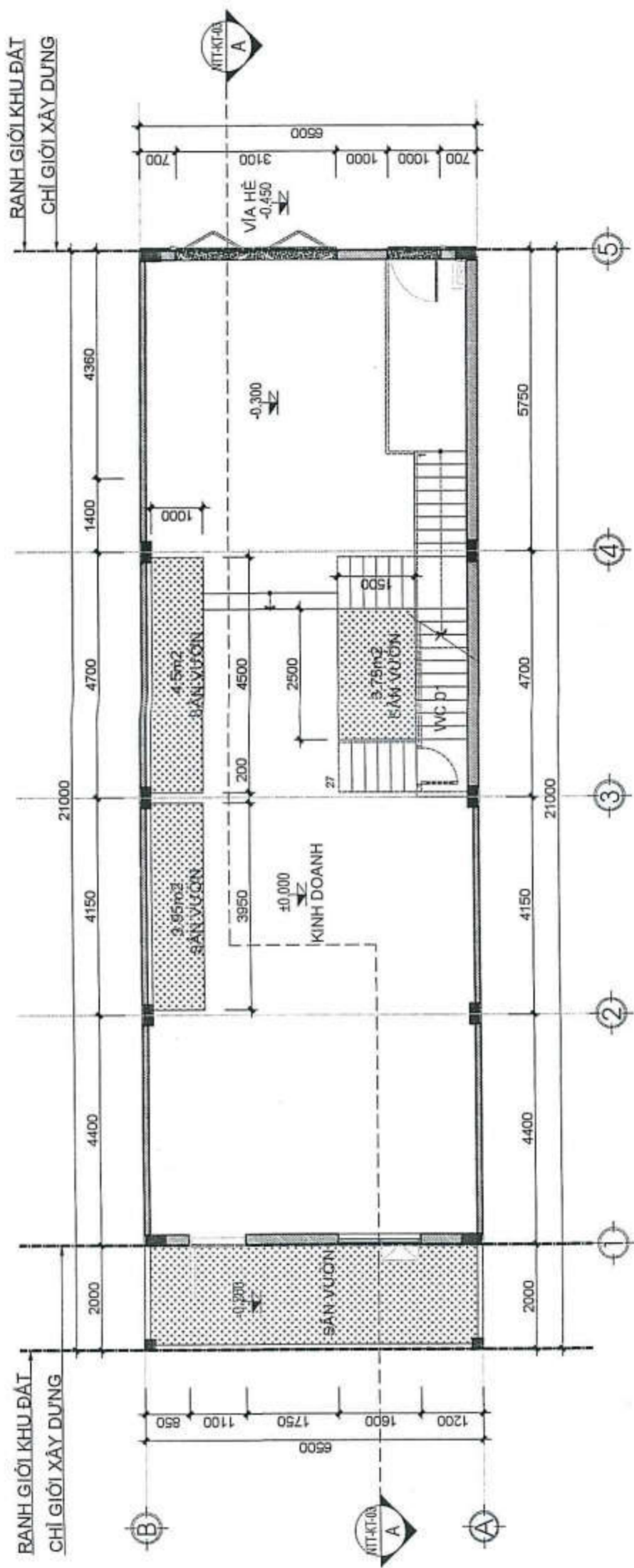

MẶT BẰNG TẦNG 1
1:100

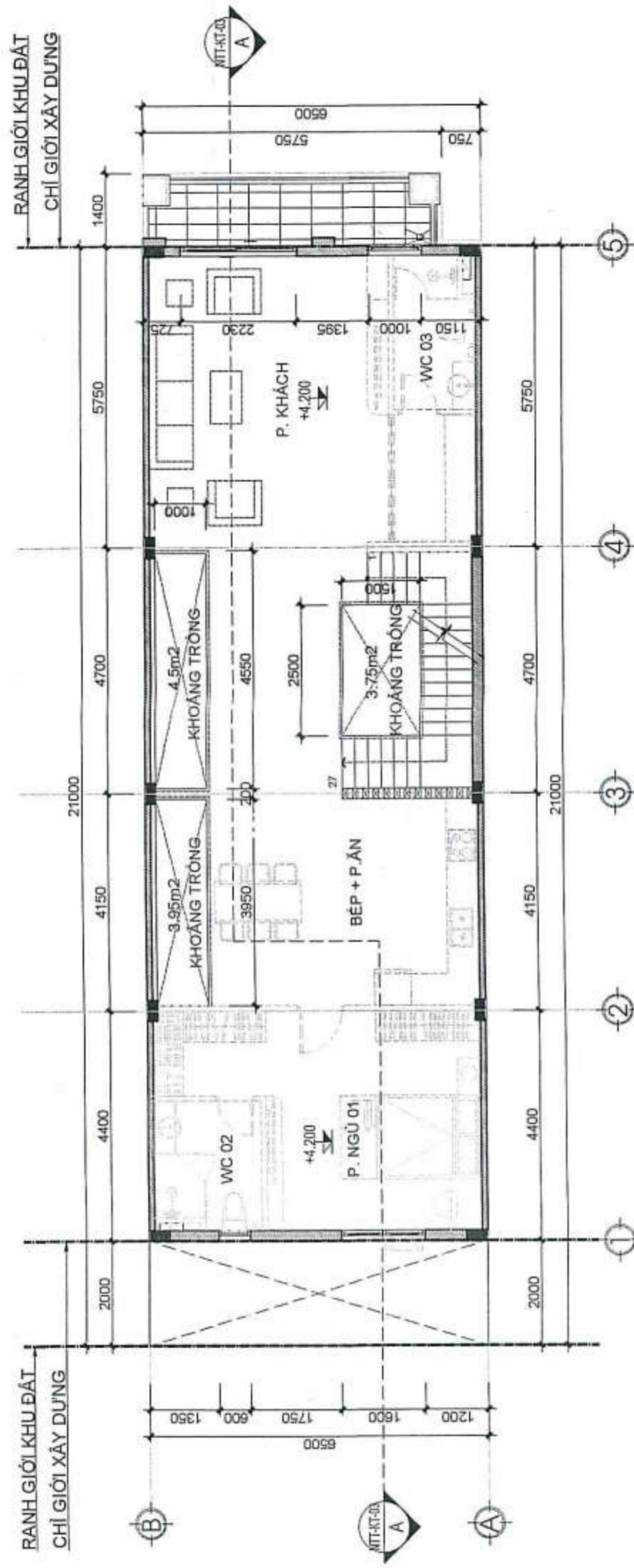

MẶT BẰNG TẦNG 2
1:100

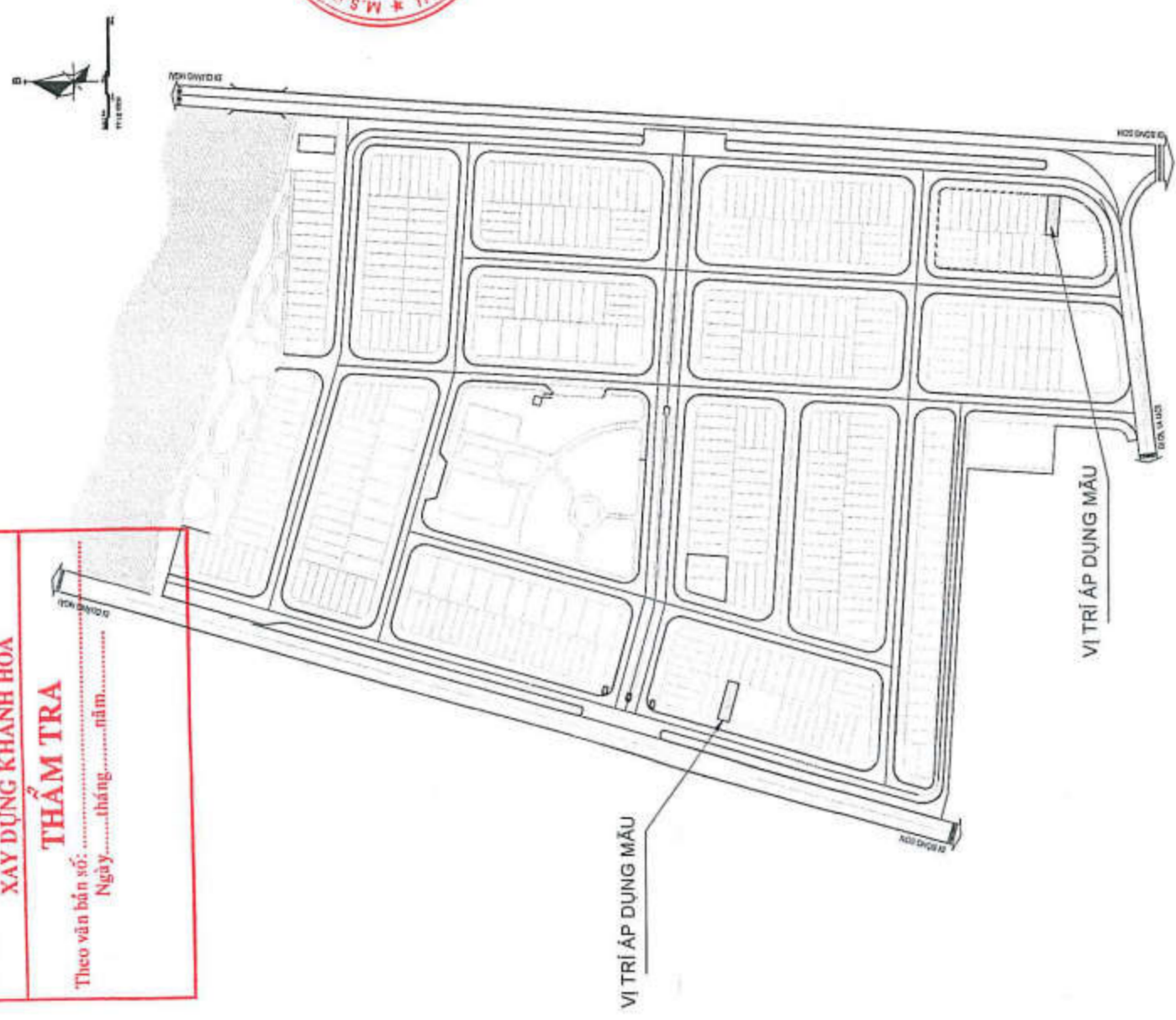

MẶT BẰNG VỊ TRÍ MẪU

GHI CHÚ:
- VỊ TRÍ ÁP DỤNG MẪU 4B.2

STT	NGÀY NỘP	NỘI DUNG
1		
2		
3		

CHỦ ĐẦU TƯ
CÔNG TY CỔ PHẦN ĐẦU TƯ TCV



Địa chỉ: 23 Phạmội Châu, TP. Tân Kỳ, Tỉnh Quảng Nam
 TEL: 0238 382864 EMAIL: congtytcv@gmail.com
 WEB: tcvjsc.com

ĐƠN VỊ THIẾT KẾ
CÔNG TY TNHH MTV TƯ VẤN VCN



ĐƠN VỊ THIẾT KẾ
CÔNG TY TNHH MTV TƯ VẤN VCN
 ĐƠN VỊ THIẾT KẾ
CÔNG TY TNHH MTV TƯ VẤN VCN
 ĐƠN VỊ THIẾT KẾ
CÔNG TY TNHH MTV TƯ VẤN VCN

CHỦ NHIỆM
NGUYỄN THỊ ANH
 CHỦ TRÌ
NGUYỄN THỊ ANH
 QUẢN LÝ KỸ THUẬT
NGUYỄN NGỌC LUẬN
 THIẾT KẾ VẼ
NGUYỄN VĂN NGHĨA
 KIỂM TRA
ĐẶNG THANH QUANG

HỒ SƠ THIẾT KẾ CƠ SỞ
 DỰ ÁN
 KHU DÂN CƯ PHÚ MỸ LỘC

CÔNG TRÌNH
 NHÀ Ở LIÊN KẾ
 MẪU 4B
 ĐỊA ĐIỂM XÂY DỰNG:
 PHƯỜNG TÂN QUẬN, THỊ XÃ HỒ LÍ NHƠN, TỈNH BÌNH ĐỊNH

HỌNG MỨC
 KIẾN TRÚC
 BẢN VẼ
 MẶT BẰNG TẦNG 3, 4,
 MẶT BẰNG MÁI

TỶ LỆ: 1/100
 NGÀY HOÀN THÀNH:
 08/2024
 KÝ HIỆU BẢN VẼ
 LK4B-KT-07

SỞ XÂY DỰNG BÌNH ĐỊNH
THẨM ĐỊNH
 Theo Văn Bản Số:
 Ngày: tháng năm
 Ký Tên:

TRUNG TÂM QUY HOẠCH VÀ KIỂM ĐỊNH
XÂY DỰNG KHÁNH HÒA
THẨM TRA
 Theo văn bản số: tháng năm
 Ngày: tháng năm

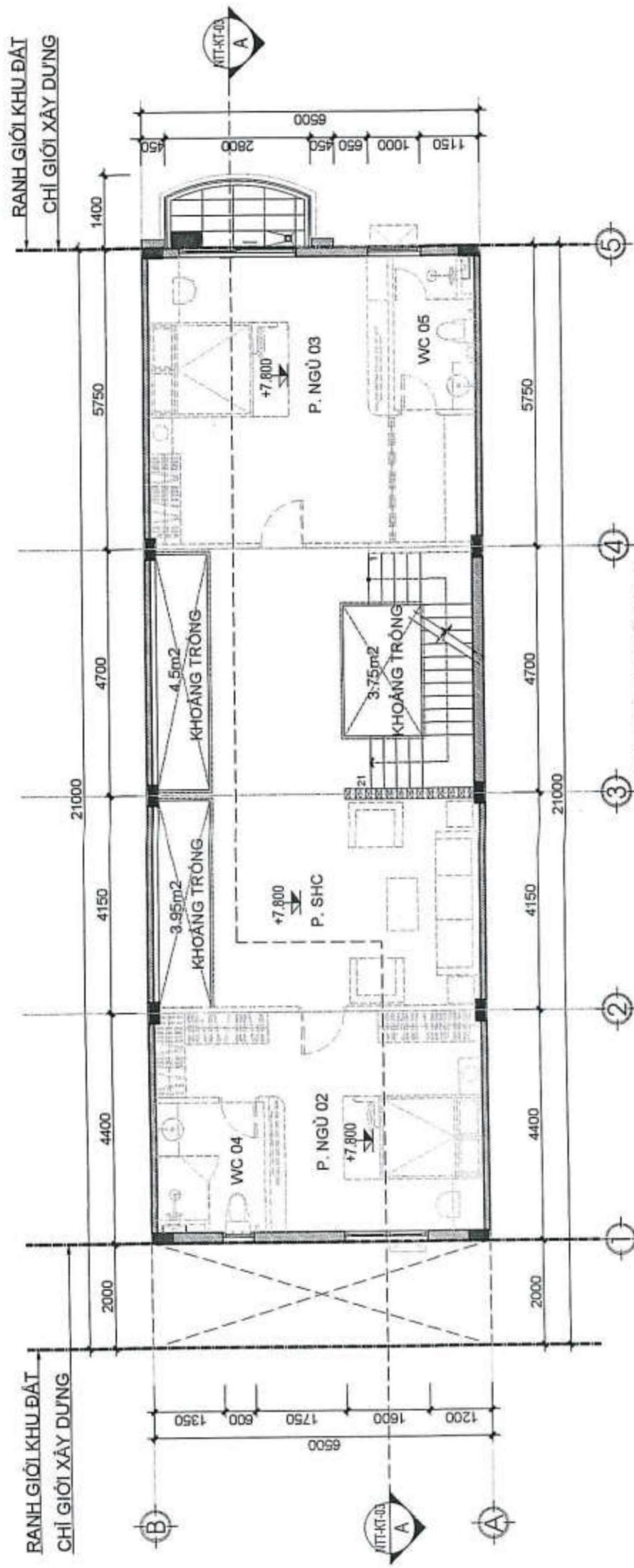

MẶT BẰNG TẦNG 3
1:100

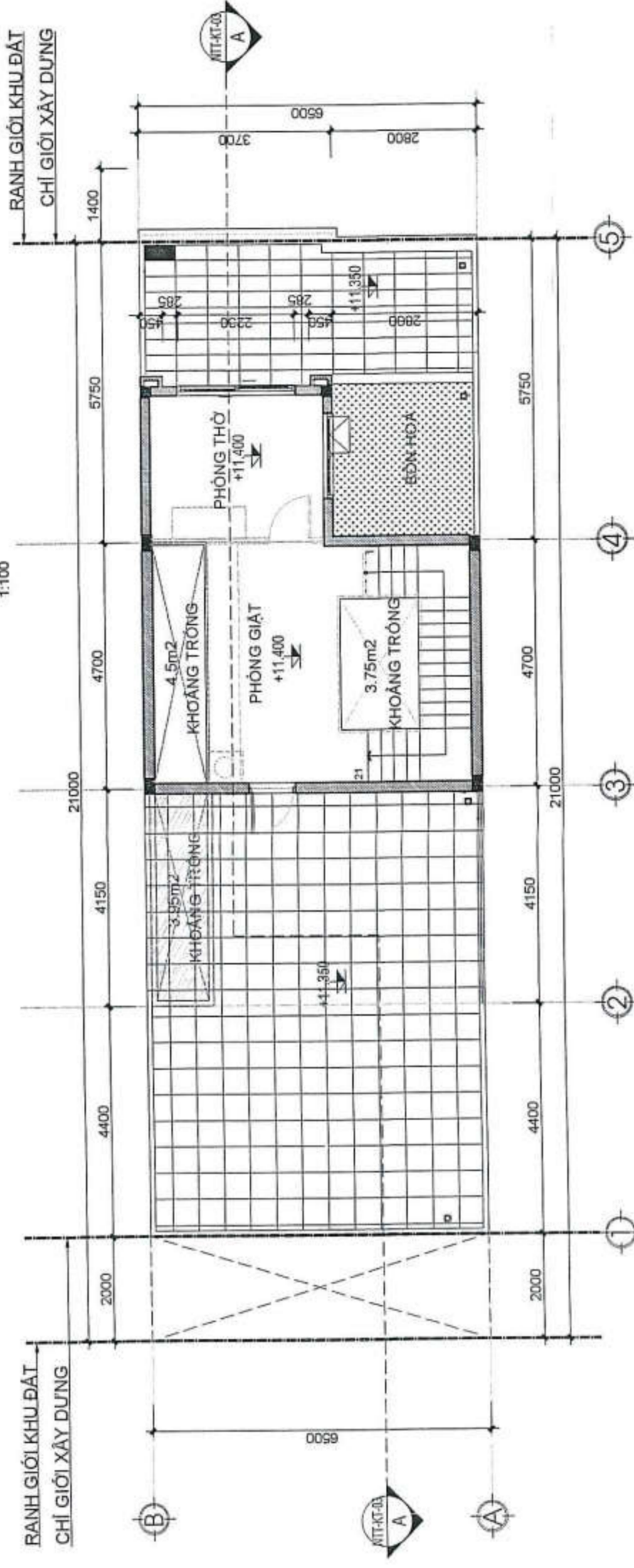

MẶT BẰNG TẦNG 4
1:100



MẶT BẰNG MÁI
1:100

STT	NGÀY NỘP	NỘI DUNG
1		
2		
3		

CHỦ ĐẦU TƯ
CÔNG TY CỔ PHẦN ĐẦU TƯ TCV



ĐỊA CHỈ: 20 PHẠM BỘI CHÁU, TP. TÂY KỲ, TỈNH QUẢNG NAM
TEL: 0235 3829624
EMAIL: congtytcv@gmail.com
WEB: tcvc.com

ĐƠN VỊ THIẾT KẾ
CÔNG TY TNHH MTV TƯ VẤN VCN



ĐỊA CHỈ: TẦNG 15, TOWER M&A VCN - TOWER
SỐ 02 - ĐƯỜNG TÔ GIU, KHU ĐÔ THỊ VCN - PHƯỚC HẢI
PHƯỜNG PHƯỚC HẢI, TP. NHA TRANG, TỈNH KHÁNH HÒA
TEL: 0259 223 9999 (93) FAX: 0259 626 4025

CHỦ NHIỆM
NGUYỄN THỊ ÁI MINH
CHỦ TRÌ
NGUYỄN THỊ ÁI MINH
QUẢN LÝ KỸ THUẬT
NGUYỄN NGỌC LUẬN
THIẾT KẾ, VẼ
NGUYỄN VĂN NGHĨA
KIỂM TRA
ĐÀNG THANH QUANG

HỒ SƠ THIẾT KẾ CƠ SỞ
DỰ ÁN
KHU DÂN CƯ PHÚ MỸ LỘC

CÔNG TRÌNH
NHÀ Ở LIÊN KẾ
MẪU 4B

ĐỊA ĐIỂM XÂY DỰNG:
PHƯỜNG TAM GIANG, THỊ XÃ HOÀI NHƠN, TỈNH BÌNH DƯƠNG

HẰNG MỤC
KIẾN TRÚC

BẢN VẼ
MẶT CẮT A-A

MẶT ĐỪNG GHEP CÁN LIÊN KẾ

TỶ LỆ: 1/100
KÝ HỮU BÀN VẼ
NGÀY HOÀN THÀNH:
08/2024

SỔ XÂY DỰNG BÌNH ĐỊNH
THẨM ĐỊNH
Theo Văn Bản Số:
Ngày: tháng năm
Ký Tên:

TRUNG TÂM QUY HOẠCH VÀ KIỂM ĐỊNH
XÂY DỰNG KHÁNH HÒA
THẨM TRA
Theo Văn Bản Số:
Ngày: tháng năm

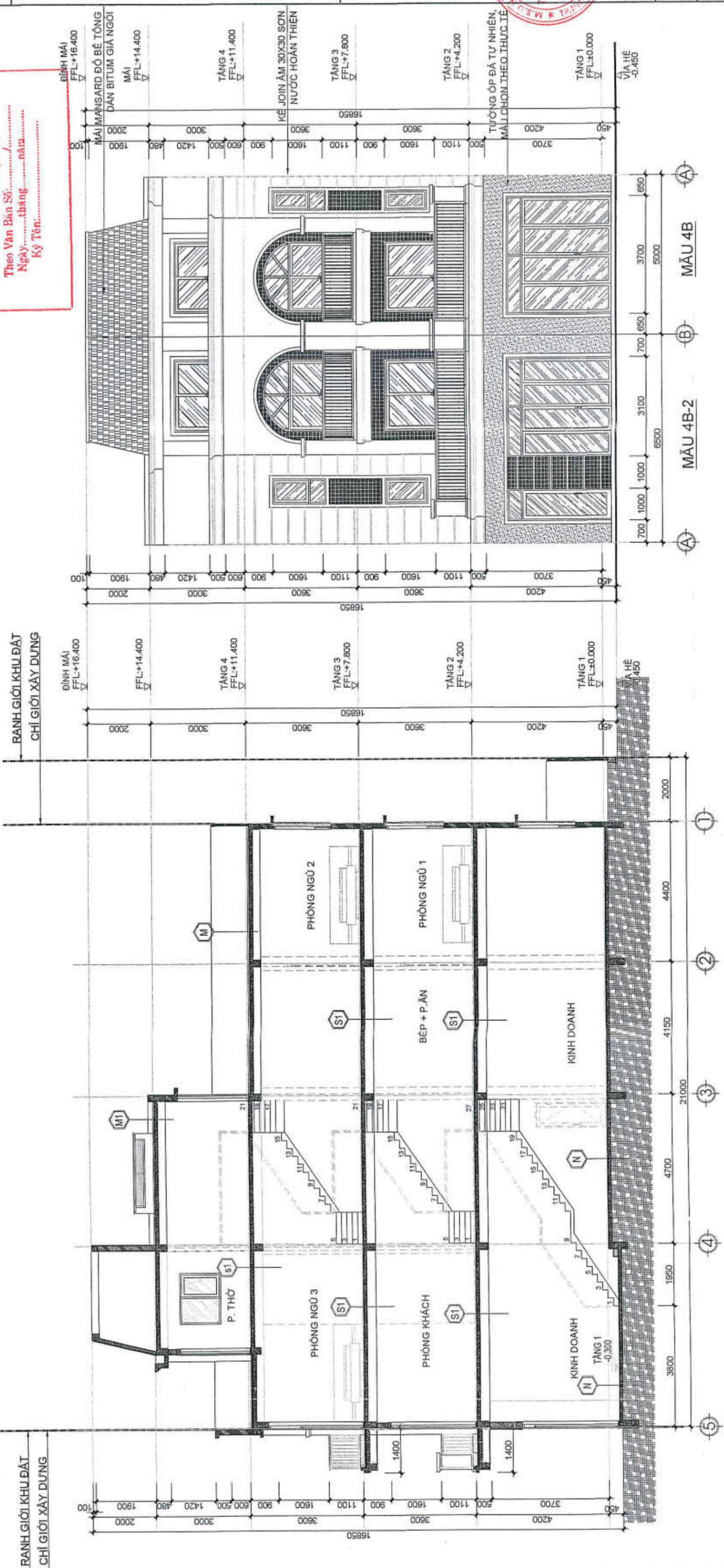

MẶT ĐỪNG GHEP CÁN LIÊN KẾ
1:100

MẶT CẮT A-A
1:100

TRẦN	TƯỜNG	N CẤU TẠO NỀN NHÀ	S1 CẤU TẠO SÀN LẦU	S1 CẤU TẠO SÀN BAN CÔNG
- Tấm trần thạch cao, khung xương kim loại	- Tường xây gạch ống dày 100, 200mm - Vữa xây trát ngoài nhà dùng vữa XM M75 - Vữa trong nhà dùng XM M50 - Bả mastic, sơn nước hoàn thiện (2 nước)	- Lốp gạch Granite kt 600x600mm, mạch lát 2mm - Lốp vữa xm M50, dày 30m - Lốp bê tông đá dăm 1x2; M100; dày 50mm - Trát bêt tông sinh chống thấm, biến độ chống ml 70-100mm - Đất tự nhiên đầm chặt k=0.90	- Lốp gạch Granite 600x600, mạch lát 2mm - Lốp vữa xm M50, dày 30mm - Lốp sàn BTCT, dày theo kết cấu - Lốp trần hoàn thiện, bả mastic, sơn nước (2 nước)	- Lốp gạch Granite chống trơn 300x600 màu sáng, len chân tường cao 100mm - Lốp vữa bảo vệ chống thấm M75, tạo dốc về phía thu sàn, dày bình quân 30mm - 2 lớp chống thấm Smart Flex, quét vuông góc với nhau vền thành cao 30mm - Lốp sàn BTCT, dày theo kết cấu

GHI CHÚ:

- M CẤU TẠO MÁI**
- Lốp gạch hoàn thiện (Lốp ngói bitum dùng cho hệ mái dốc)
- Lốp vữa bảo vệ chống thấm M75, tạo dốc về phía thu sàn, dày bình quân 30mm
- 3 lớp chống thấm (1 lớp lót+2 lớp phủ) Sikaproof membrane vền thành cao 200mm
- Lốp sàn BTCT, dày theo kết cấu
- Lốp trần, bả mastic, sơn nước hoàn thiện (2 nước)



CÔNG TY TNHH MTV TƯ VẤN VCN



DANH MỤC BẢN VẼ

STT	KÝ HIỆU BẢN VẼ	TÊN BẢN VẼ
01	LK4B2-KC-01	KẾT CẤU MÓNG
02	LK4B2-KC-02	MẶT BẰNG KẾT CẤU

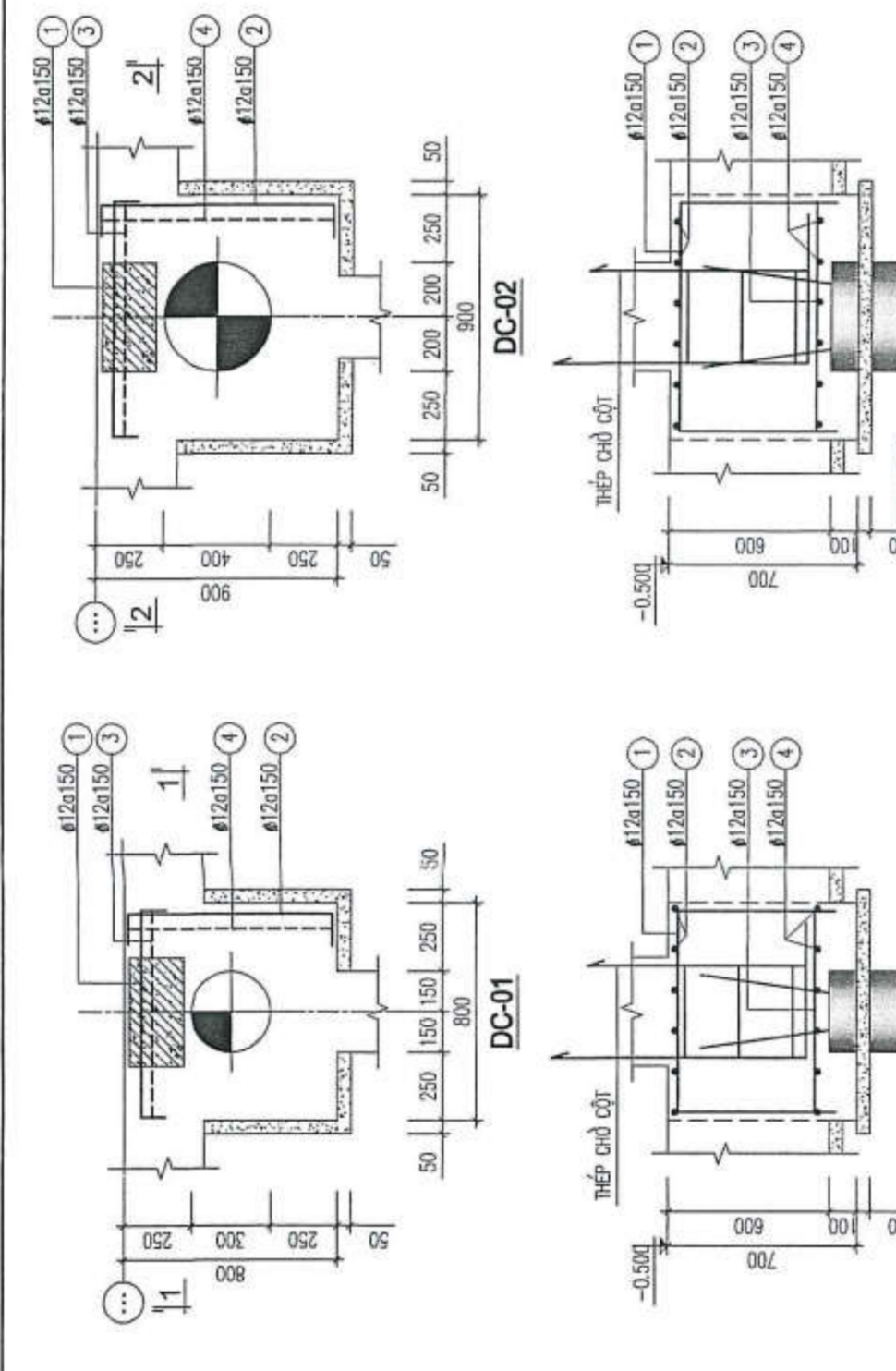
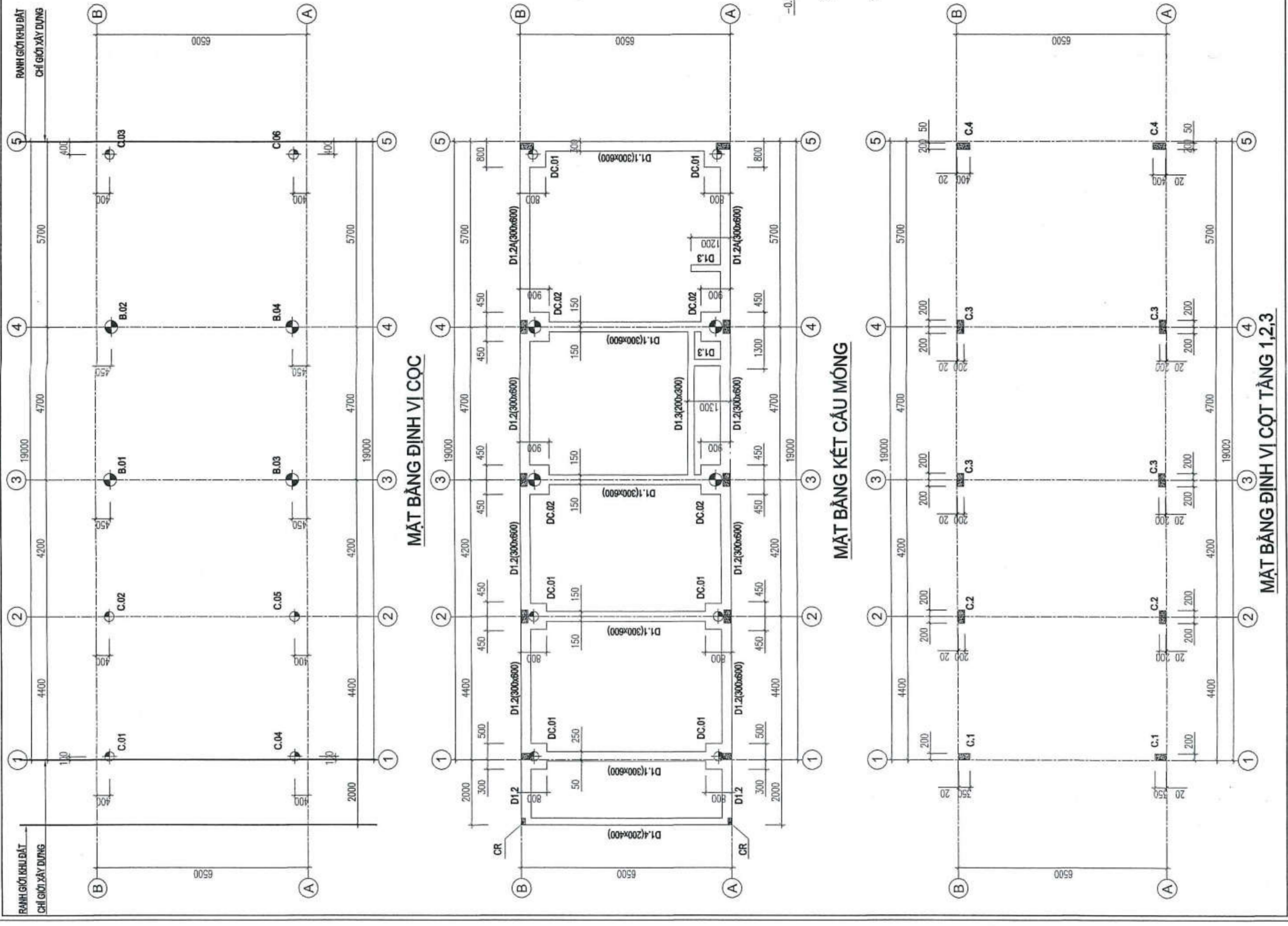

HỒ XÂY DỰNG BÌNH ĐỊNH
TRẦN ĐỊNH
 Theo Văn Bản Số:
 Ngày: tháng năm
 Ký Tên:

STT	NGÀY	NỘI DUNG
1		
2		
3		

CHỦ ĐẦU TƯ
CÔNG TY CỔ PHẦN ĐẦU TƯ TCV

ĐƠN VỊ THIẾT KẾ
CÔNG TY TNHH MTV TƯ VẤN VCN

GIÁM ĐỐC

CHỦ TRÌ

QUẢN LÝ KỸ THUẬT

THIẾT KẾ, VẼ

KIỂM TRA

HỒ SƠ THIẾT KẾ CƠ SỞ
 DỰ ÁN
KHU DÂN CƯ PHÚ MỸ LỘC

CÔNG TRÌNH
NHÀ Ở LIÊN KẾ
MAU 4B2

ĐỊA ĐIỂM XÂY DỰNG:
 PHƯỜNG TÂN QUANG, THỊ XÃ HẢI PHONG, TỈNH BÌNH ĐỊNH

HANG MỨC
KẾT CẤU

BẢN VẼ
KẾT CẤU MÓNG

TỶ LỆ: 1/100

NGÀY HOÀN THÀNH:
 04/2024

LK4B2-KC-01

GHI CHÚ

- CỌC ÉP BÊ TÔNG LY TÂM LỰC TIẾT DIỆN TRÒN KÍNH Ø300, D400 ĐƯỢC LẤY THEO CẤU TẠO CỦA NHÀ SẢN XUẤT. - ĐỘ LỆCH TRỤC CỌC CHỖ PHÉP ĐỐI VỚI CỌC ĐƠN 30M.
- CHIỀU SAU ÉP CỌC TÍNH TOÁN THEO SỐ LIỆU ĐỊA CHẤT TẠI HIỆN TRƯỜNG KHI THỰC HIỆN CÔNG THỰC TẾ CÓ SỰ SA KHÁC SO VỚI THIẾT KẾ, ĐƠN VỊ THI CÔNG PHẢI BẢO LẠI CHO CHỦ ĐẦU TƯ, ĐƠN VỊ THIẾT KẾ ĐỂ ĐIỀU CHỈNH LẠI.
- KHI NGHIỆM THU CỌC PHẢI DÙNG TIÊU CHUẨN TCVN 9394-2012 (CỌC VÀ ÉP CỌC. TH CÔNG VÀ NGHIỆM THU).
- THÍ NGHIỆM NỀN TÍNH TỰA THEO TIÊU CHUẨN TCVN 9393-2012.

TRUNG TÂM QUY HOẠCH VÀ KIỂM ĐỊNH XÂY DỰNG KHÁNH HÒA

THẨM TRA

Ngày: tháng năm

STT	Loại cọc	Tên cọc	Mác bê tông	Đường kính (mm)	Số tầng toán (tầng)	Độ sâu (m)	Độ lệch trục (mm)	Độ lệch trục (%)
1	PHC-D400A	B01	800f	400	100	150	200	200
2	PHC-D300A	C01	800f	300	60	90	120	120

STT	NGÀY MẬP	NỘI DUNG
1		
2		
3		

CHỦ ĐẦU TƯ
CÔNG TY CỔ PHẦN ĐẦU TƯ TCV



ĐƠN VỊ THIẾT KẾ
CÔNG TY TNHH MTV TƯ VẤN VCN



ĐANG THANH QUANG
ĐANG THI ẨM MINH
NGUYỄN NGỌC LUÂN
QUẢN LÝ KỸ THUẬT
NGUYỄN NGỌC LUÂN
THIẾT KẾ KẾ
PHẠM MINH PHÚ
KIỂM TRA
ĐANG THANH QUANG

HỒ SƠ THIẾT KẾ CƠ SỞ
DỰ ÁN
KHU DÂN CƯ PHỤ MỸ LỘC

CÔNG TRÌNH
NHÀ Ở LIÊN KẾ MÀU 4B2

ĐỊA ĐIỂM XÂY DỰNG:
PHƯỜNG TAM QUẬN, THỊ XÃ HỒ HOÀ NHƠN, TỈNH BÌNH DƯƠNG

TỶ LỆ: 1/100
NGÀY HOÀN THÀNH: 04/2024

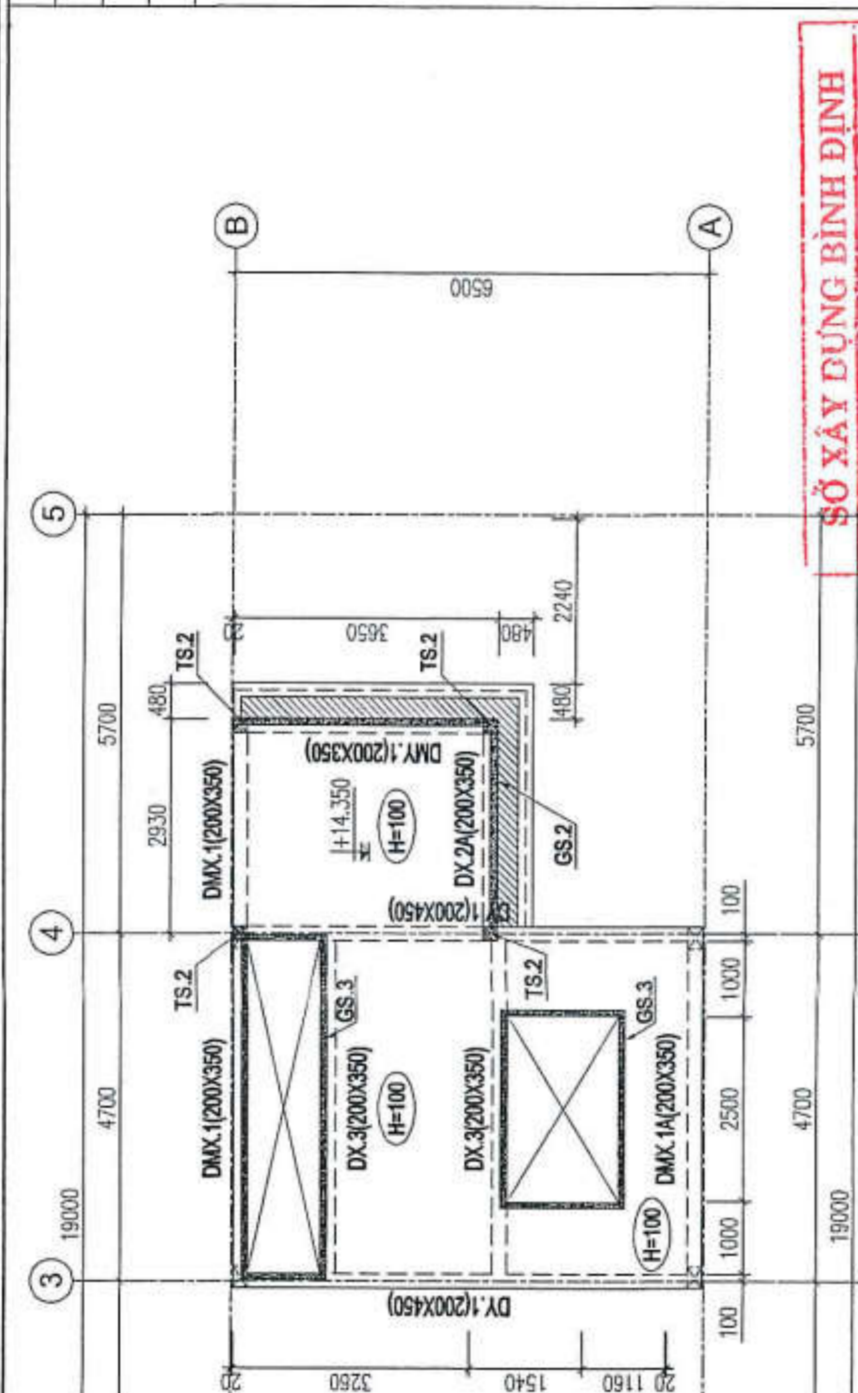

SỞ XÂY DỰNG BÌNH ĐỊNH
THẨM ĐỊNH
Theo Văn Bản Số:
Ngày: tháng năm

MẶT BẰNG KẾT CẤU TẦNG MÀI

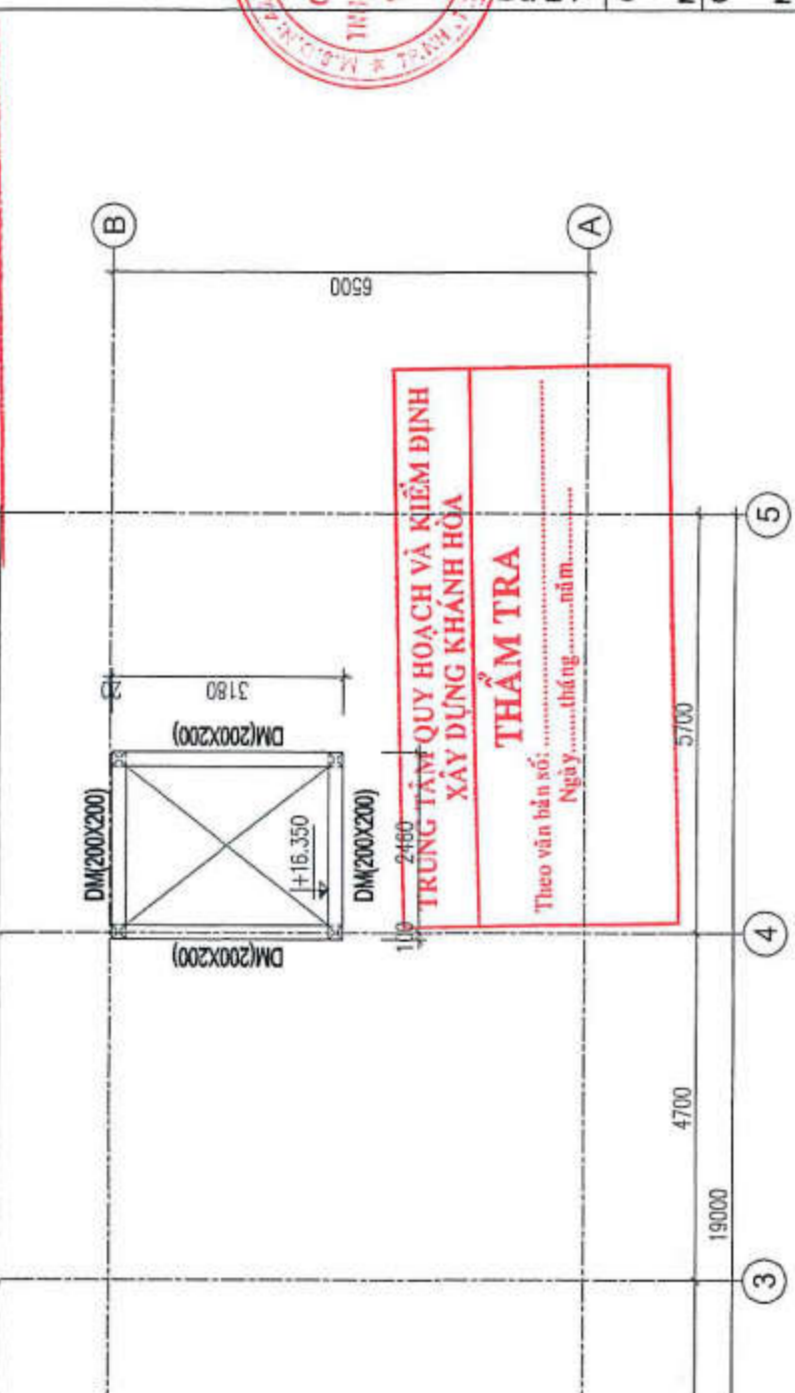

MẶT BẰNG KẾT CẤU TẦNG ĐÌNH MÃI

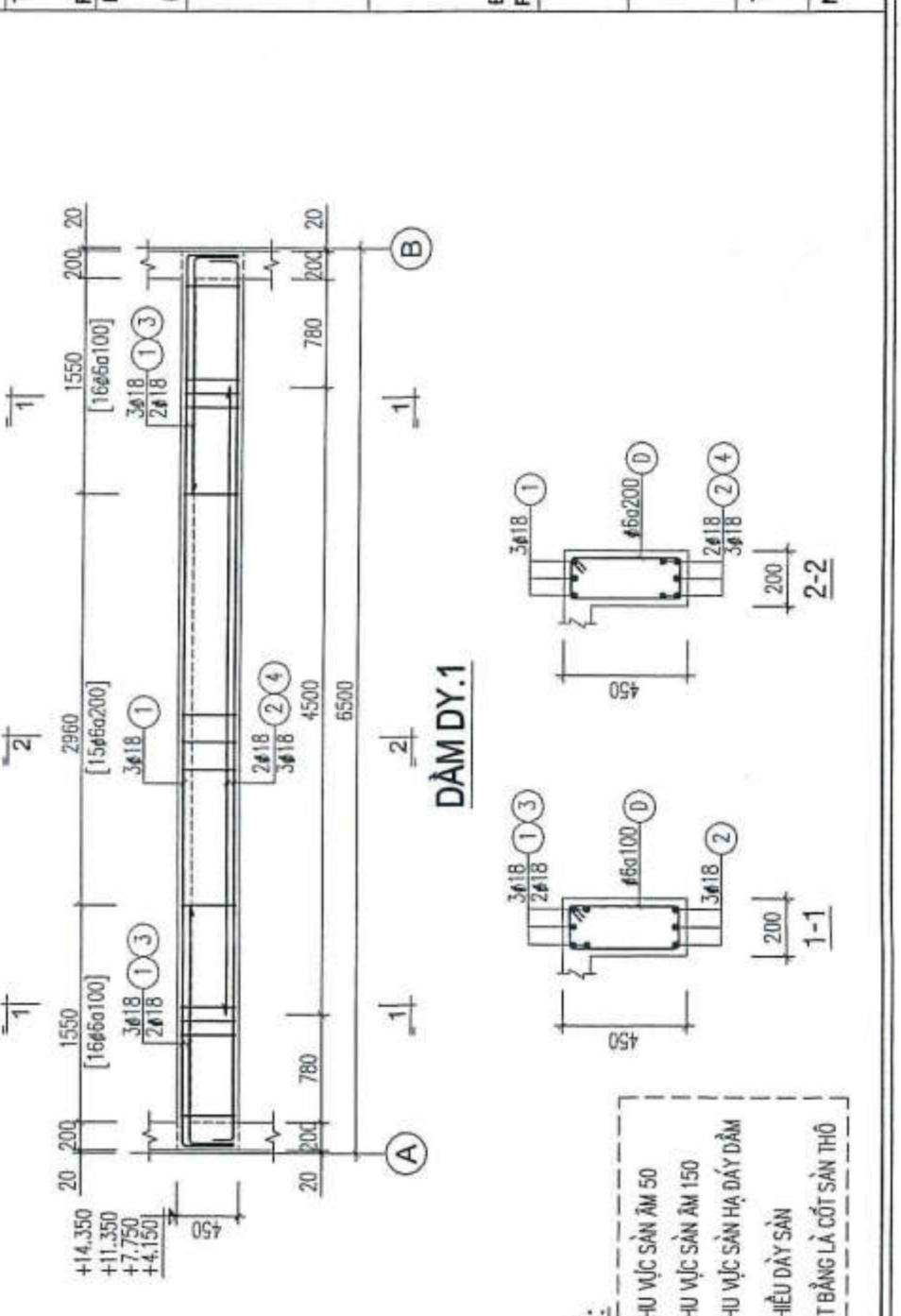

- GHI CHÚ:**
- KHU VỰC SÀN ẨM 50
 - KHU VỰC SÀN ẨM 150
 - KHU VỰC SÀN HẠ DẦY DẦM
 - CỘT TRÊN MẶT BẰNG LÀ CỘT SÀN THỔ

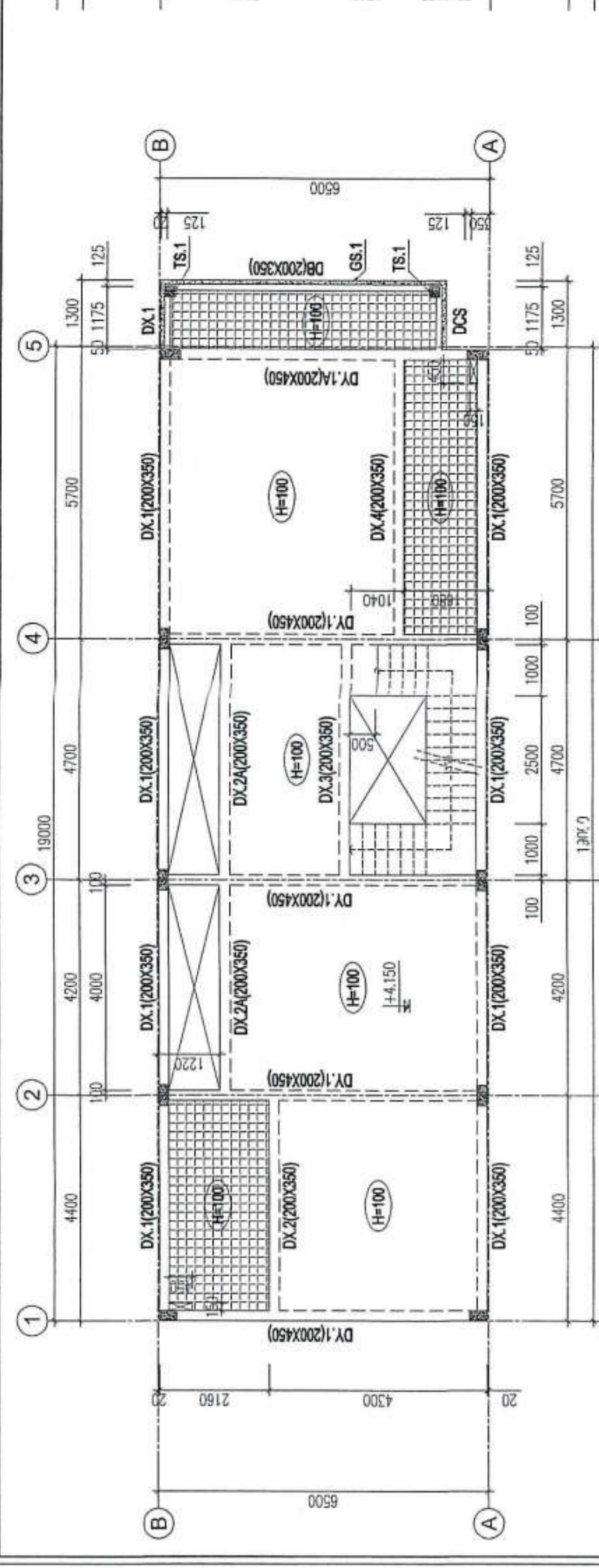

MẶT BẰNG KẾT CẤU TẦNG 2

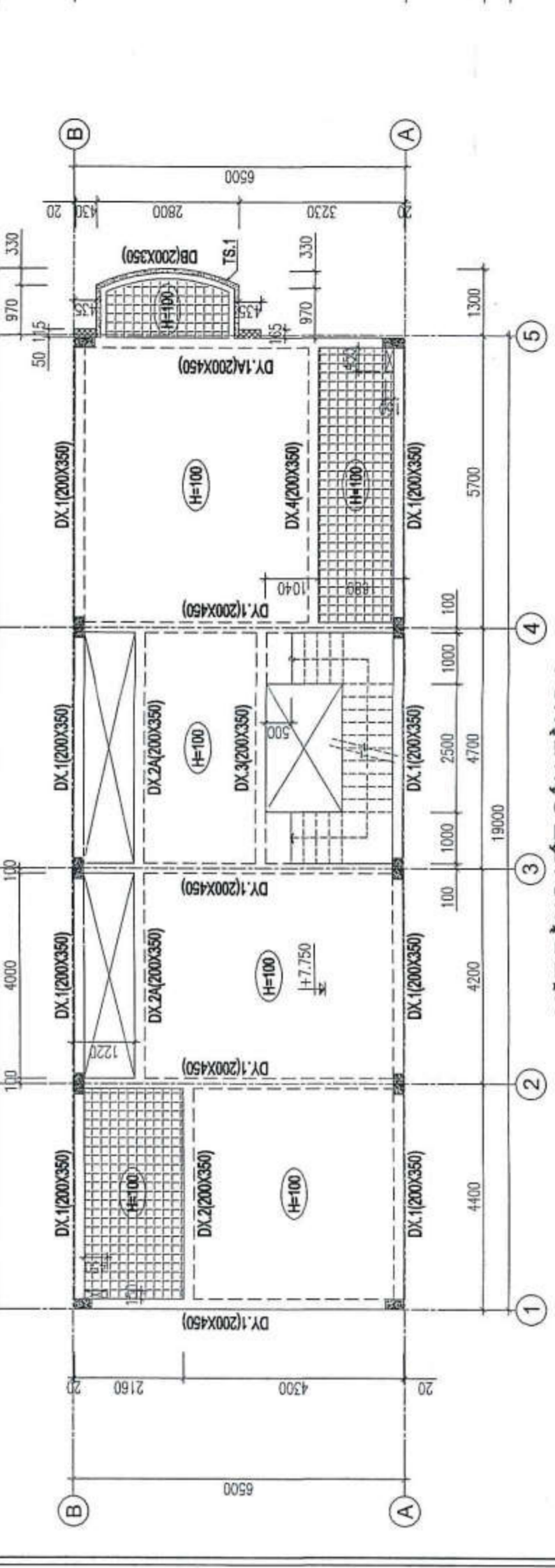

MẶT BẰNG KẾT CẤU TẦNG 3

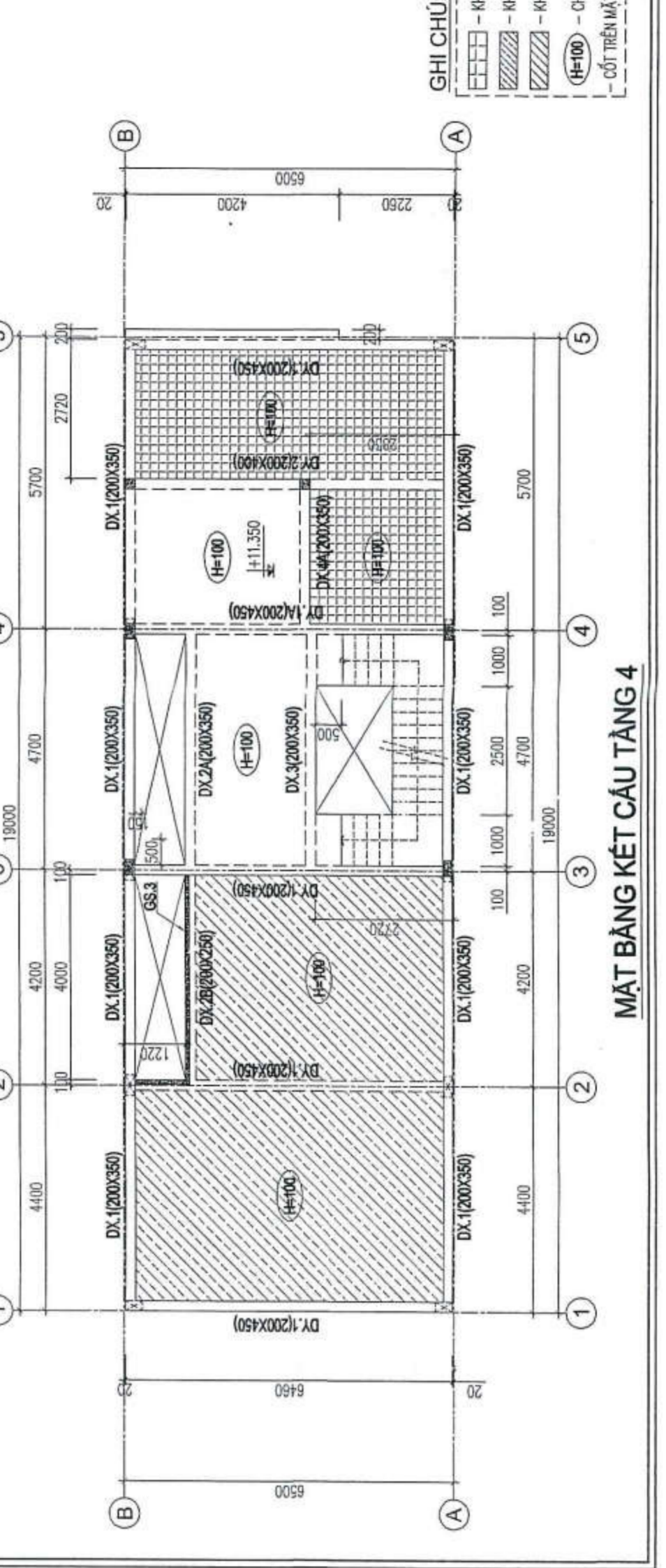

MẶT BẰNG KẾT CẤU TẦNG 4

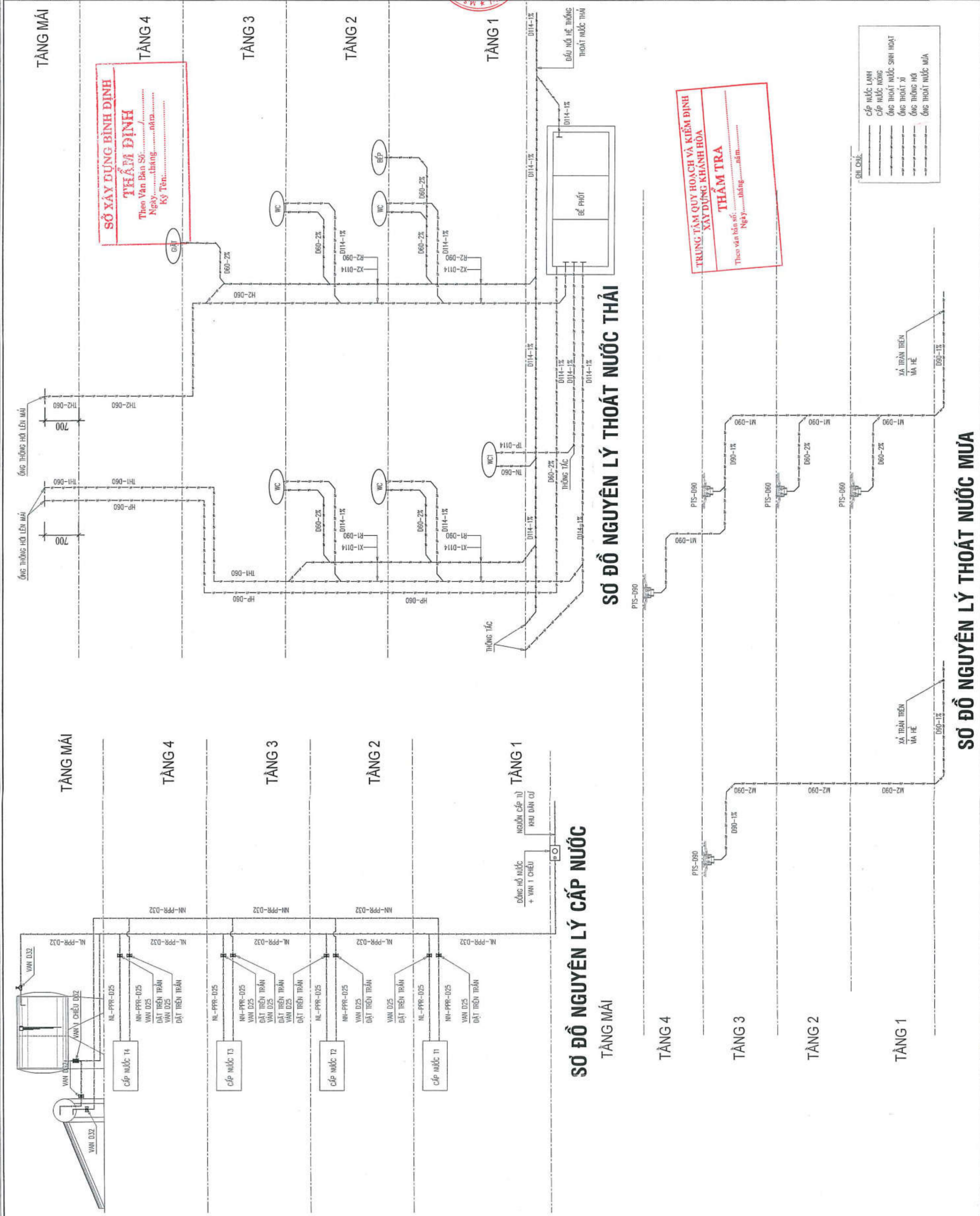

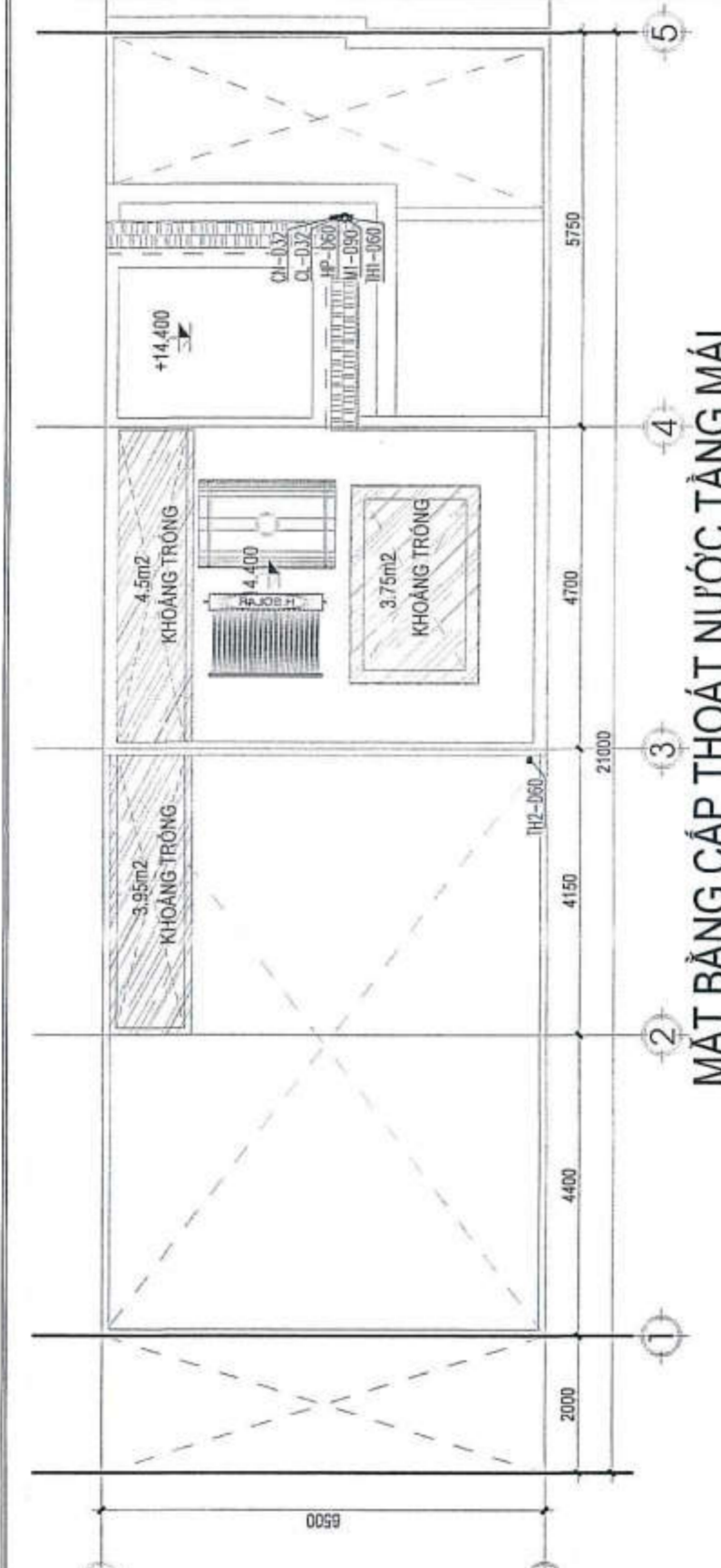
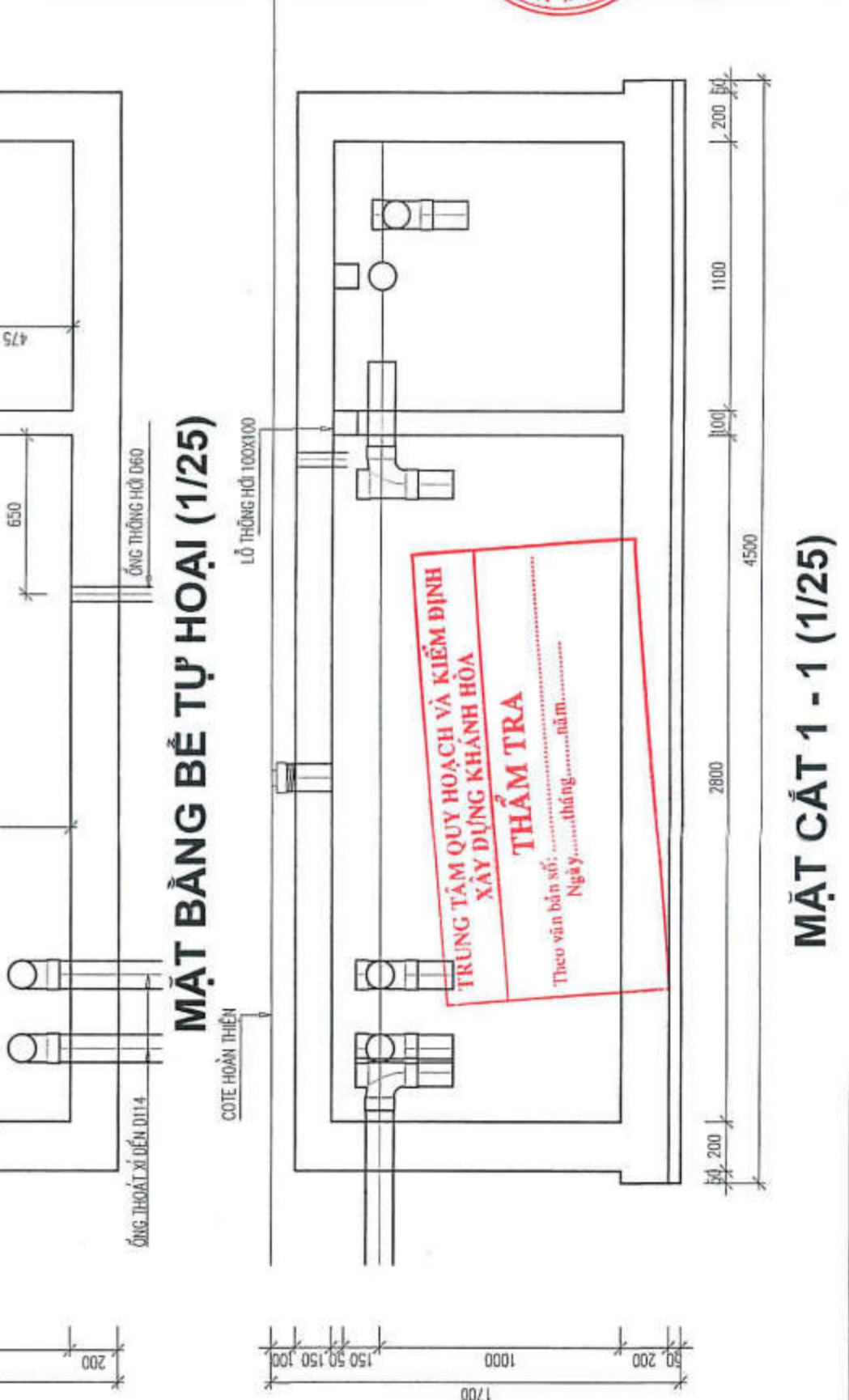

GHI CHÚ:

1. ỚNG CẤP NƯỚC LẠNH SỬ DỤNG ỚNG PPR TỐI THIỂU PN10.
2. ỚNG CẤP NƯỚC NÓNG SỬ DỤNG ỚNG PPR TỐI THIỂU PN16.
3. ỚNG THOÁT NƯỚC SỬ DỤNG ỚNG UPVC TỐI THIỂU PN5.
4. ỚNG THÔNG HƠI SỬ DỤNG ỚNG UPVC TỐI THIỂU PN5.
5. ỚNG CẤP NƯỚC, THOÁT NƯỚC, THÔNG HƠI ĐI TRÊN TRẦN THẠCH CAO VÀ HỘP KỸ THUẬT.
6. ỚNG THOÁT NƯỚC CÓ ĐỘ ĐỐC TỐI THIỂU 1/10
7. VỊ TRÍ ĐẦU NỐI CẤP THOÁT NƯỚC CÓ THỂ THAY ĐỔI THEO TỪNG VỊ TRÍ LỖ ĐÁT ÁP DỤNG MẪU VÀ SẼ THỰC HIỆN Ớ HỒ SƠ THIẾT KẾ BẢN VẼ THỊ CÔNG CHO TỪNG LỖ ĐÁT.

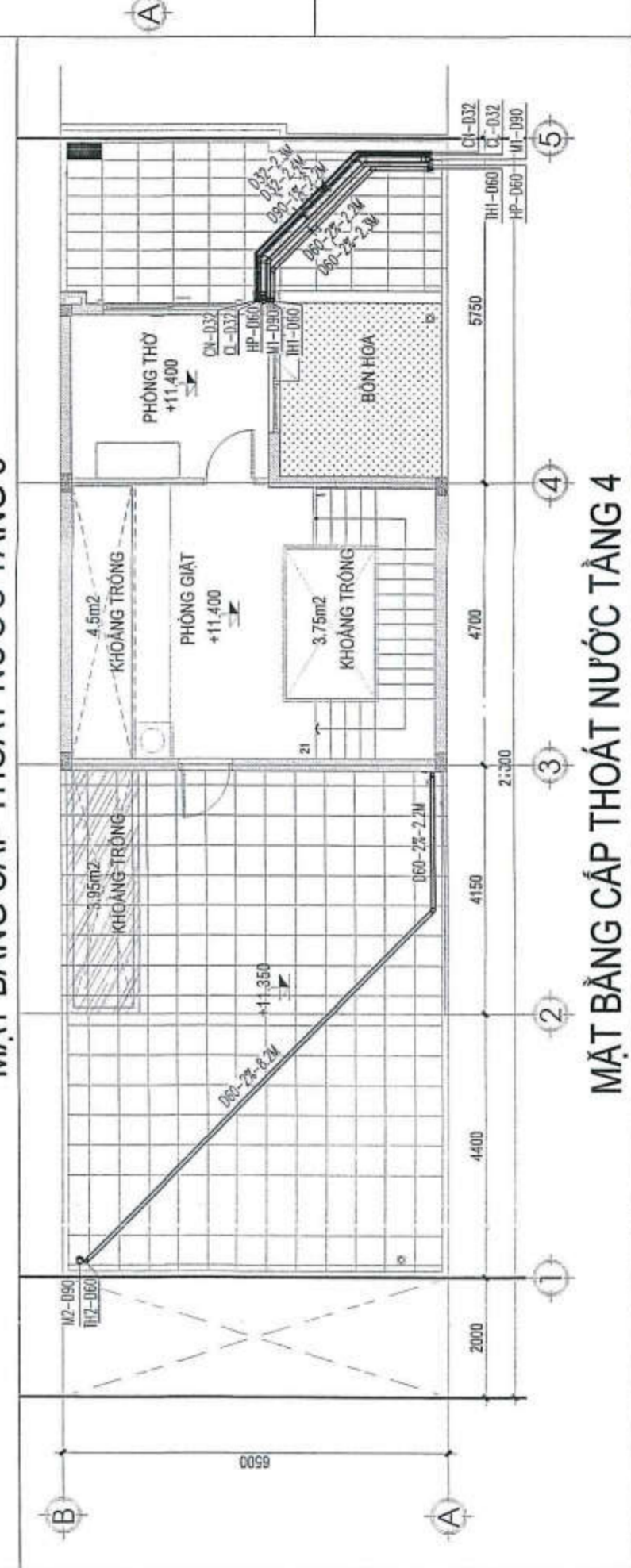
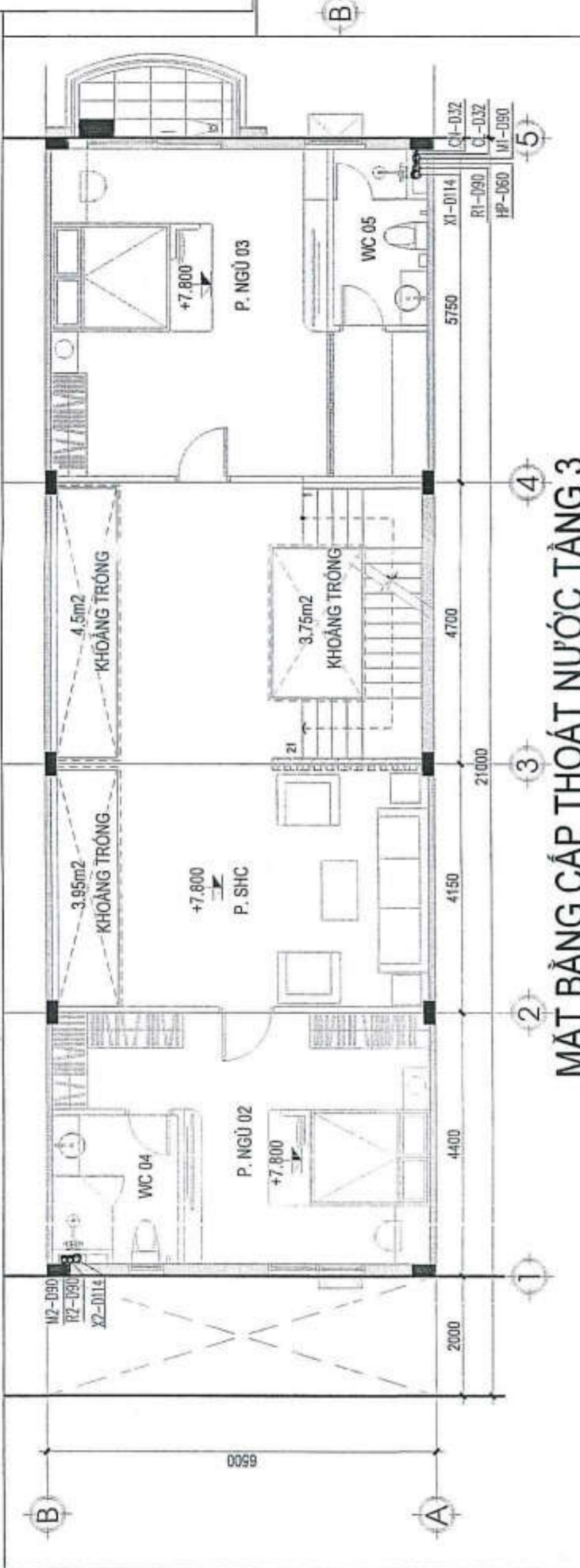
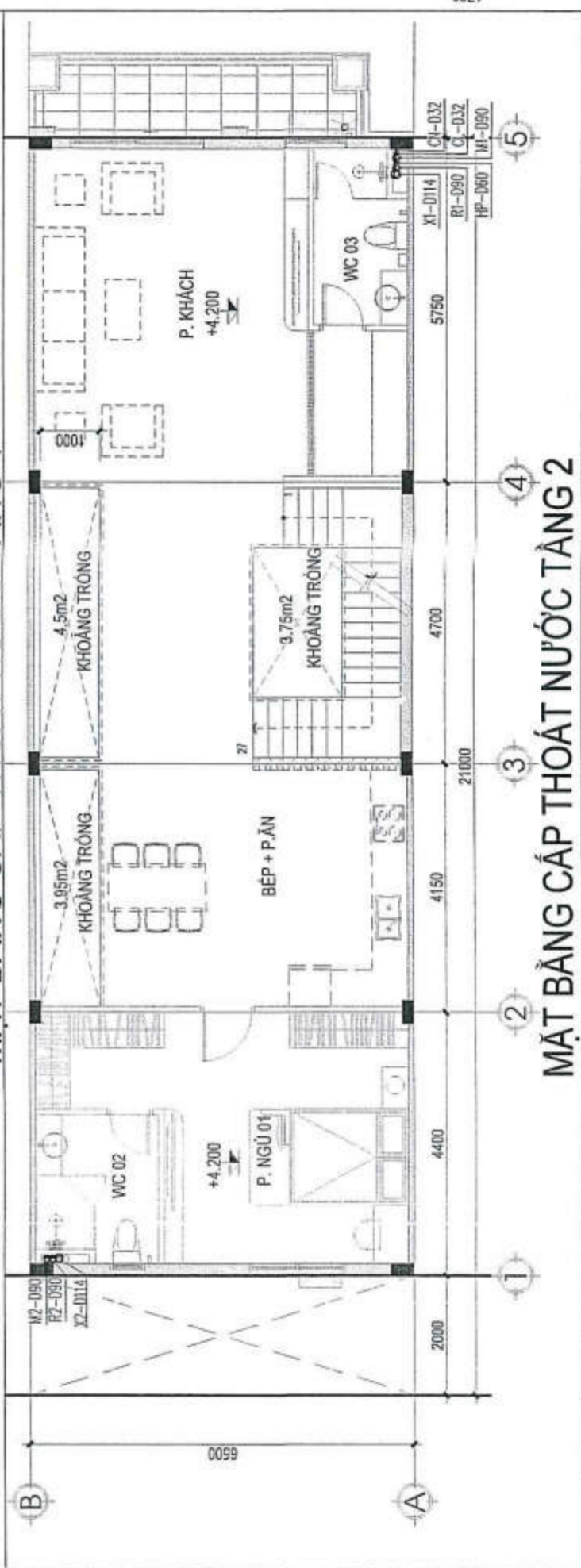
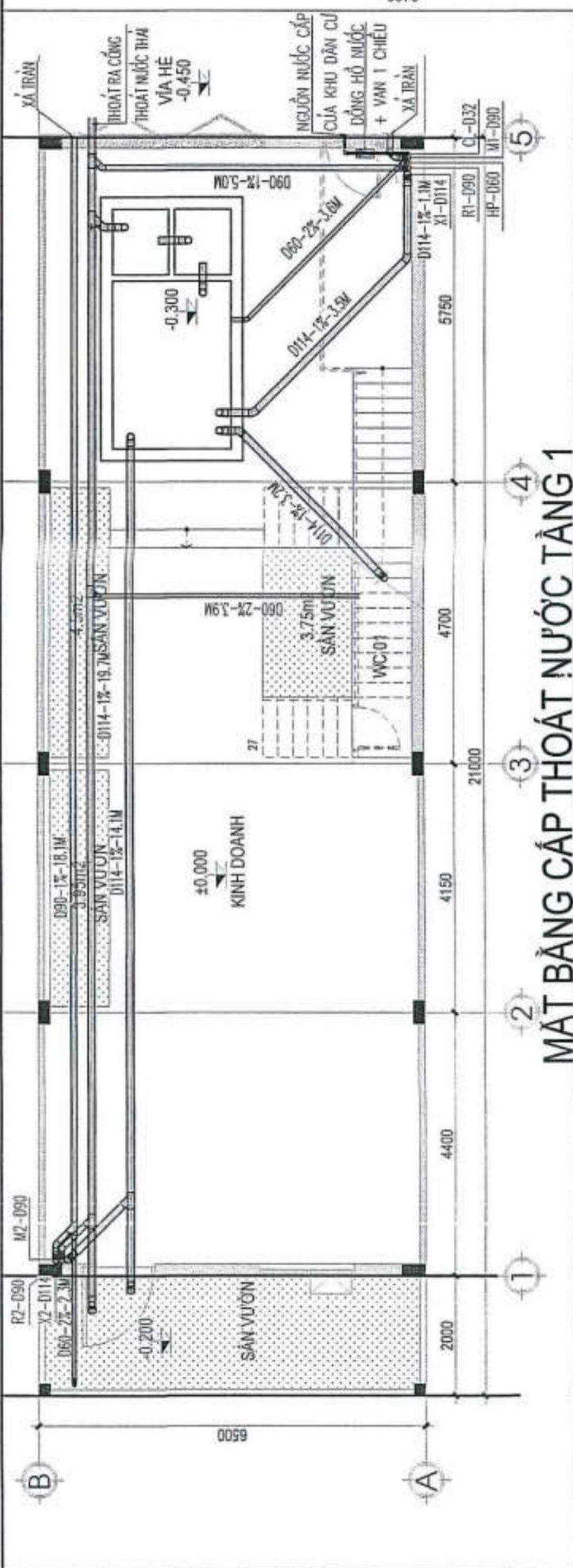

STT	NGÀY NỘP	NỘI DUNG
1		
2		
3		

CHỦ ĐẦU TƯ
CÔNG TY CỔ PHẦN ĐẦU TƯ TCV



ĐIỂM CHỈ: 23 PHẠM BỘI CHÁU, TP. TAM KỶ, TỈNH QUẢNG NAM
TEL: 0235.392854 EMAIL: congtytcv@gmail.com
WEB: tcvjsc.com

ĐƠN VỊ THIẾT KẾ
CÔNG TY TNHH MTV TƯ VẤN VCN



ĐIỂM CHỈ: TẦNG 15, TOWER VCN - TOWER
SỐ 02 - ĐƯỜNG TÔ HỮU, KHU ĐÔ THỊ VCN,
PHƯỜNG PHƯỚC HẢI, TP. NHA TRANG, TỈNH KHÁNH HÒA
TEL: 0258 223 9999 (603) FAX: 0258 625 4025

CHỦ NHIỆM
NGUYỄN THỊ ÁI MINH
CHỦ TRÌ
BÙI KHÁC DUY
QUẢN LÝ KỸ THUẬT
NGUYỄN NGỌC LUN
THIẾT KẾ VẼ
BÙI KHÁC DUY
KIỂM TRA
ĐANG THÀNH QUANG

HỒ SƠ THIẾT KẾ CƠ SỞ
DỰ ÁN
KHU DÂN CƯ PHÚ MỸ LỘC

CÔNG TRÌNH
NHÀ Ở LIÊN KẾ
MẪU 4B.2
ĐỊA ĐIỂM XÂY DỰNG: PHƯỜNG TAM QUẢN, THỊ XÃ HOÀI HÒN, TỈNH BÌNH ĐỊNH

HẠNG MỨC
CẤP ĐIỆN
BẦY VỆ
MẶT BẰNG, SƠ ĐỒ NGUYÊN LÝ
CẤP ĐIỆN, ĐIỆN NHE TỔNG

TỶ LỆ: 1/100
KÝ HIỆU BAN VẼ
ME-D
NGÀY HOÀN THÀNH:

SỔ XÂY DỰNG BÌNH ĐỊNH
THẨM ĐỊNH
Theo Văn Bản Số:
Ngày: tháng năm
Ký Tên:

TRUNG TÂM QUY HOẠCH VÀ KIỂM ĐỊNH
XÂY DỰNG KHÁNH HÒA
THẨM TRA
Theo văn bản số:
Ngày: tháng năm

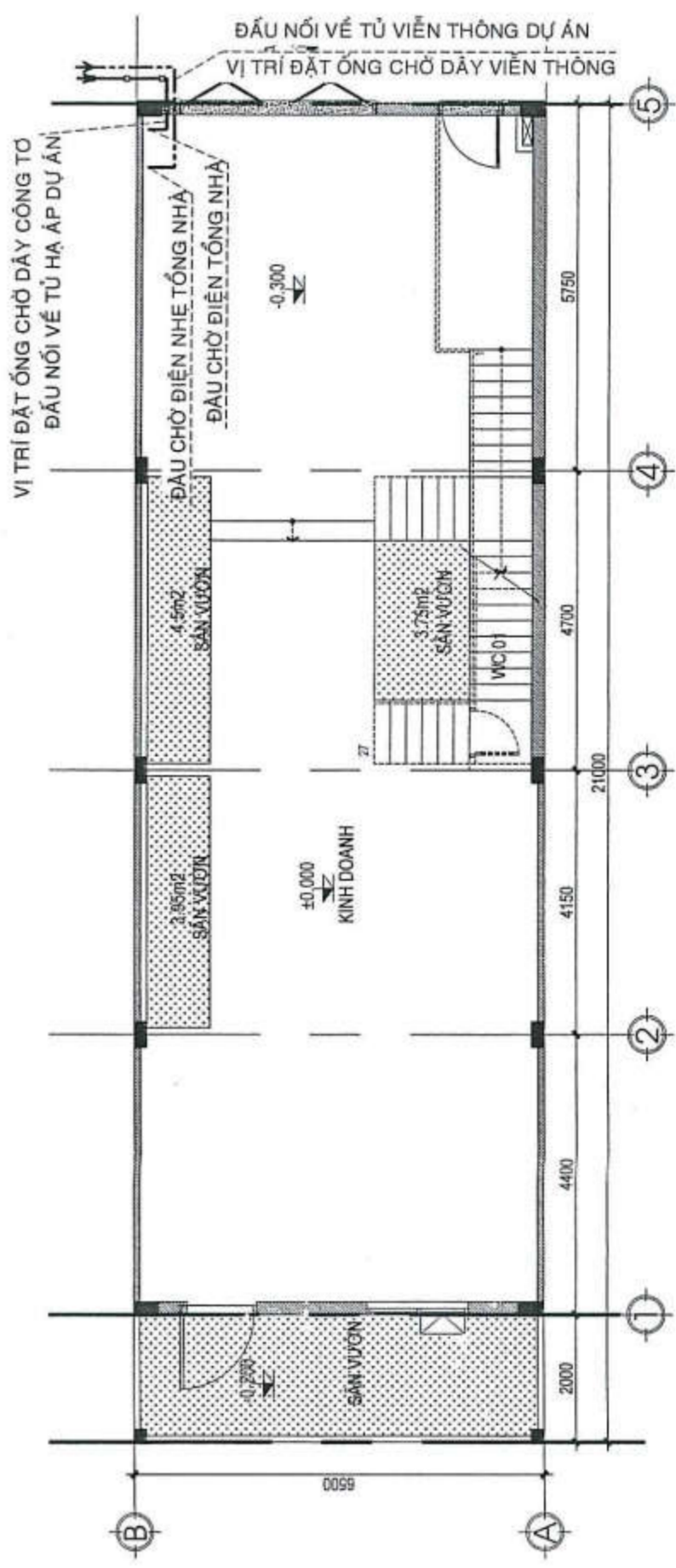

MẶT BẰNG CẤP ĐIỆN, ĐIỆN NHE TỔNG TẦNG 1. TỶ LỆ: 1/100

GHI CHÚ: VỊ TRÍ CÁP CÔNG TƠ, VIÊN THÔNG VÀO LÒ ĐÁT CÓ THỂ THAY ĐỔI
THEO TỪNG LÒ ĐÁT ÁP DỤNG MẪU.

KÝ HIỆU VẬT TƯ PHẦN ĐIỆN

GHI CHÚ	MÔ TẢ	ĐƠN VỊ
—○—	ỐNG NHỰA XOẮN D40/30 ĐI ẨM TƯỜNG, SÀN	M

KÝ HIỆU VẬT TƯ PHẦN ĐIỆN NHE

GHI CHÚ	MÔ TẢ	ĐƠN VỊ
-----	ỐNG NHỰA XOẮN D40/30 ĐI ẨM TƯỜNG, SÀN	M